6+
mokupchino.ru

Вестник

МУНИЦИПАЛЬНОГО ОБРАЗОВАНИЯ «КУПЧИНО» №37 (174) 6 октября 2016

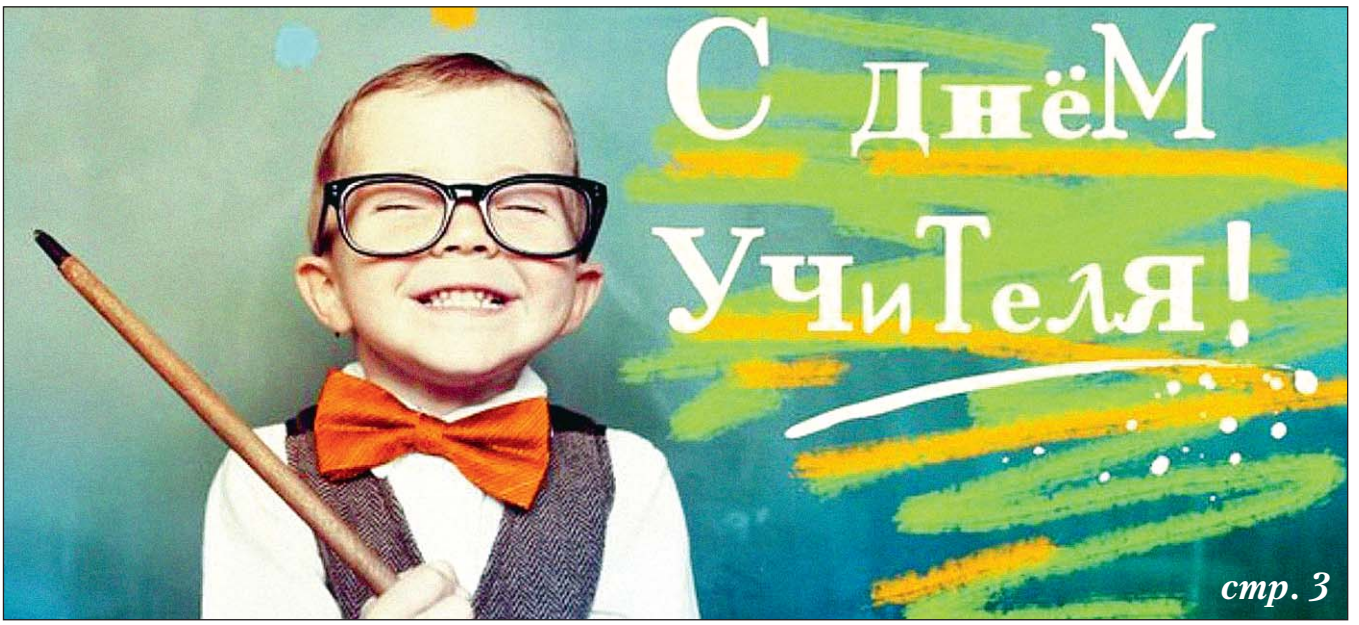

стр. 3

НОВОСТИ Оокруга

По инициативе главы муниципального образования Купчино Михаила Черепанова в нашем округе скоро начнет свою работу Совет пенсионеров

стр. 2

ПРОГРАММА

телевизионных передач с 10 по 16 октября

стр. 12–39

АКТУАЛЬНО

Арбитражный суд Санкт-Петербурга и Ленобласти принял решение о том, что за отключение радиоточек в нашем городе платить не нужно. Постоянная рубрика ведущего инженера ГУЖА Михаила Кузьмина

стр. 6

ЗДОРОВЬЕ

Успокоительные полезные чаи помогут вам избавиться от душевных расстройств

стр. 10

При Муниципальном Совете МО «Купчино» будет создан Совет пенсионеров

По инициативе главы муниципального образования Купчино Михаила Черепанова с 10 ноября на территории округа начнет свою деятельность Совет пенсионеров, в который могут вступить ветераны и лица, достигшие пенсионного возраста, проживающие на территории округа.

Формирование совета будет осуществляться круглогодично. В совет можно вступить на основании личного заявления, поданного на имя главы муниципального образования. Прием заявлений будет осуществляться в рабочем порядке по адресу: Будапештская ул., дом 19, корпус 1 (здание Муниципального Совета), секретарю главы муниципалитета.

Совет пенсионеров будет являться постоянно действующим коллегиальным органом, работающим с лицами пожилого возраста. Будет избран председатель и заместитель председателя, секретарь совета, что позволит создать крепкую структурированную организацию. Руководящие должности будут избраны путем открытого голосования на заседании Совета пенсионеров МО «Купчино».

Основные задачи совета — взаимодействие с главой муниципалитета по решению первоочередных вопросов, интересующих жителей округа; разработка программ для создания благоприятных условий по реализации профессионального и творческого потенциала лиц пожилого возраста; содействие в организации досуга и отдыха пенсионеров, их участия в культурно-массовых мероприятиях, а также мероприятиях, проводимых на территории МО «Купчино» в целях повышения патриотического воспитания молодежи.

Анна ПЕТРОВА

КОММЕНТАРИЙ

«Совет пенсионеров позволит привлечь к деятельности муниципалитета много активных людей, достигших пенсионного возраста, желающих заниматься общественной деятельностью. Совместная активная работа позволит поддержать людей пожилого возраста, наладить общение между ветеранами и улучшить их досуговую программу.

Идея создания Совета пенсионеров возникла на основании полученных вопросов жителей округа: как они могут принять участие в различных акциях, где взять билеты на концерт и приглашения на культурно-массовые мероприятия, которые организует муниципалитет и администрация Фрунзенского района. Для структурированной работы с пенсионерами и будет создаваться такой совет, тем самым мы улучшим работу муниципального образования, сможем объединить различные организации, которые смогут работать совместно с этим советом».

Михаил ЧЕРЕПАНОВ,
глава МО «Купчино»,
координатор «Молодой Гвардии Единой России»
по Северо-Западу

ПОЗДРАВЛЯЕМ!

Муниципальный Совет МО «Купчино» от всей души поздравляет с юбилеем жителей нашего округа:

С 90-летием!
Татьяну Михайловну КЛЕТКО.

С 85-летием!
Бориса Иосифовича СПОКОЙНОГО,
Нину Николаевну МЫТАРОВУ.

С 80-летием!
Людмилу Александровну ЧУДИНОВУ.

Желаем вам здоровья, счастья и мирного неба над головой!

Дорогие наши учителя!

От всего сердца поздравляем вас, а также ваших учеников с замечательным праздником – Международным днем учителя!

Это наш общий праздник, потому что нет человека, который бы со словом «учитель» не связывал самые теплые и благодарные воспоминания. Ваши профессиональные качества, душевная щедрость, терпение и мудрость помогают многим поколениям не только получать необходимые для будущего знания, но и формировать ценностные ориентиры молодых людей. Ведь именно вы закладываете те качества, которые со временем проявятся в сегодняшних учениках.

Спасибо вам за то, с какой самоотдачей вы каждый день трудитесь во имя будущего нашей страны.

Желаем вам здоровья, оптимизма и новых творческих побед в вашем нелегком, но важном труде!

Глава МО «Купчино»
Михаил ЧЕРЕПАНОВ,
Депутаты Муниципального Совета
МО «Купчино»

НОВОСТИ НАШЕГО ОКРУГА

Купчинцев приглашают придумать эмблему-символ района

1 октября стартовал Открытый районный конкурс на лучшую эмблему-символ Фрунзенского района.

Конкурс состоит из двух этапов и продлится до 31 декабря:

- I этап — с 1 октября по 30 ноября: предоставление конкурсных работ и сопроводительных заявок.
- II этап — с 1 по 31 декабря: выбор лучших работ, определение победителя и торжественная церемония награждения.

Работы и заявки принимаются в районном Центре творчества и образования по адресу: Будапештская ул., 29, к. 4, с 14.00 до 19.00, кроме субботы и воскресенья, либо в электронном виде по адресу: hpo-cvr-frn@mail.ru.

Логотип может быть выполнен в любой технике декоративно-прикладного, изобразительного и технического искусства.

В конкурсе могут принять участие все желающие: как творческие коллективы, так и отдельные участники, без ограничений по возрасту.

Проект-победитель будет принят за основу при оформлении сувенирной и печатной продукции, а также массовых мероприятий.

Конкурс «Эмблема-символ (логотип) Фрунзенского района Санкт-Петербурга» проводится районной администрацией в рамках мероприятий, приуроченных к празднованию 80-летия района.

Положение о конкурсе и образец заявки можно найти по ссылке: gov.spb.ru/gov/terr/r_frunz/kultura/informaciya.

Финансирование социальной поддержки граждан в нашем городе растет

На днях председатель Комитета по социальной политике Александр Ржаненков отметил, что в прошлом году на реализацию программы «Социальная поддержка граждан в Санкт-Петербурге» было направлено 55, 2 миллиарда рублей. В 2016 году на эти цели планируется израсходовать более 59 миллиардов рублей. Эти цифры приводит пресс-служба комитета.

Несмотря на непростую экономическую ситуацию, город своевременно и в полном объеме выполняет социальные обязательства. Так, в прошлом году различную социальную поддержку получили более 2 миллионов человек на сумму более 36,6 миллиардов рублей. Выплаты были проиндексированы на 6%.

Кроме того, были установлены дополнительные меры социальной поддержки, повышены размеры ряда выплат, расширился список льготных категорий горожан. Все выплаты социального характера были проиндексированы на 8,8%.

Общественному транспорту обеспечат приоритетные условия

30 сентября в Смольном под председательством вице-губернатора Игоря Албина состоялось заседание Транспортного совета при правительстве Санкт-Петербурга. Результаты анализа дорожно-транспортной обстановки и ее влияния на общественный транспорт города представил председатель Комитета по транспорту Александр Головин.

Глава комитета привел следующие данные. В Санкт-Петербурге происходит непрерывный рост уровня автомобилизации: в 2015 году он достиг 329 автомобилей на 1000 человек. Ежегодно отмечается рост интенсивности движения автомобильного транспорта — в среднем на 2,8% в год, при средней скорости потока 43 км/ч.

В среднем за сутки транспортом общего пользования совершается более 3 млн поездок, ежедневно им пользуется не менее 1,5 млн жителей и гостей города.

При этом происходит постоянное снижение средней эксплуатационной скорости по маршрутам общественного транспорта.

На территории Санкт-Петербурга расположено около 1500 регулируемых перекрестков, из них более 30 узлов улично-дорожной сети вызывают наиболее длительные задержки общественного транспорта, на десяти массовые скопления происходят ежедневно.

В настоящее время в Санкт-Петербурге выделенные полосы представляют собой разрозненную сеть. Всего создано около 36 км выделенных полос для автобусной сети, 127 км трамвайных путей размещаются обособленно от проезжих частей улично-дорожной сети.

Комитетом по транспорту определены основные мероприятия, направленные на повышение скорости движения наземного общественного транспорта:

— создание выделенных полос для движения наземного общественного транспорта;

— конструктивное обособление трамвайных путей;

— изменение действующих схем организации дорожного движения с учетом обеспечения приоритета движения общественного транспорта;

— создание автоматизированных систем управления дорожным движением;

— контроль за соблюдением правил дорожного движения в части движения по полосе, предназначенной для маршрутных транспортных средств, посредством фото-видеофиксации нарушений.

Генеральный директор СПб ГБУ «Центр транспортного планирования Санкт-Петербурга» Рубен Тертерян сообщил, что организацией ведется разработка Концепции развития транспортной системы Санкт-Петербурга.

Большинство россиян отметили, что ситуация в стране улучшается

ВЦИОМ выявил повышение уровня положительных оценок россиянами ситуации в стране при сохранении тревожности относительно будущего.

По данным проведенного исследования, в сентябре россияне оценили жизненную ситуацию и обстановку в стране значительно лучше, чем в начале 2016 года. Но почти половина всё же смотрит в завтрашний день с тревогой.

По данным опроса, 57% респондентов считают, что ситуация положительна. В августе таких было 48%. При этом, почти половина опрошенных (49%) полагают, что самые тяжелые времена впереди. Оптимистично настроены 22% респондентов.

Очень хорошей ситуацию в стране называет 1% россиян, очень плохой — 3%.

Улучшились также показатели, касающиеся личной жизни россиян. Индекс социальных оценок в этой области тоже стал выше. Если в апреле, например, он равнялся 35 пунктам, то к сентябрю достиг годового максимума — 45 пунктов. Положительно оценили свою жизнь в сентябре 2016 года 71% опрошенных.

В соцопросе приняли участие 1,6 тысяч человек из 130 населенных пунктов 46 регионов России.

Центробанк подтвердил планы перевести бюджетников на карту «Мир»

Заработная плата работникам бюджетной сферы должна перечисляться не на карты международных систем, а на российский платежный аналог «Мир». Об этом заявила председатель Банка России Эльвира Набиуллина на семинаре-совещании «Единой России», передает Лента.ру со ссылкой на ТАСС.

«Это очень важно, чтобы наши карты применялись в нашей национальной сети», — сказала Набиуллина. Россия созрела для того, чтобы законодательно уточнить сроки, когда эти карты будут приниматься всеми торговыми точками, отметила она.

По словам главы ЦБ, проект российской платежной карты «Мир» приближается ко второму этапу, когда будет запущен массовый выпуск платежных средств. «Мы начали пилотный проект, и сейчас будет такой массовый проект, когда многие банки будут выпускать эти карты, и они будут всё больше применяться в торговых сетях, банкоматах», — сказала Набиуллина.

Презентация лучших предприятий и творческих коллективов Фрунзенского района

С 10 по 14 октября в Центре импортозамещения и локализации (Большой пр. В.О., 103, выставочный комплекс «Ленэкспо», павильон №4) пройдет «Неделя Фрунзенского района». Представители реального сектора и бизнес-сообщества представят свою продукцию, расскажут об инновационной деятельности и познакомят посетителей с успехами в импортозамещении. Экспозиции предприятий и администрации района будут размещены на 11 стендах.

11 октября — день открытия «Недели Фрунзенского района».

■ **В 10.00** у стенда правительства Санкт-Петербурга состоится торжественное открытие тематической «Недели Фрунзенского района». С приветственным словом выступят вице-губернатор Санкт-Петербурга, представители профильных комитетов и администрации Фрунзенского района.

■ **В 10.30** пройдет презентация стендов участников.

■ **В 11.00** состоится подписание соглашения между администрацией Фрунзенского района и НП «Содействие территориальному развитию промзоны “Обухово”».

■ **С 12.00 до 14.00** в зале №3 состоится круглый стол по вопросам развития промышленной зоны «Обухово».

12 октября — день малого предпринимательства.

■ **С 11.00 до 12.00** в медиа-центре состоится заседание Общественного совета по малому предпринимательству.

■ **С 12.30 до 14.00** в зале №3 состоится семинар для предпринимателей.

13 октября — день молодежи.

■ **С 12.00 до 17.00** в конференц-зале состоится культурный фестиваль детского и молодежного творчества «Многоликая Россия».

14 октября — день государственного заказа.

■ **С 11.00 до 12.00** в конференц-зале пройдет семинар по вопросам осуществления закупок в рамках Федерального закона РФ от 05.05.2013 №44-ФЗ.

Письменные вступительные экзамены могут вернуться в вузы

«Глава Министерства образования и науки России Ольга Васильева заявила, что при поступлении в вузы абитуриенты должны сдавать письменные экзамены», — сообщает Лента.ру со ссылкой на РИА Новости.

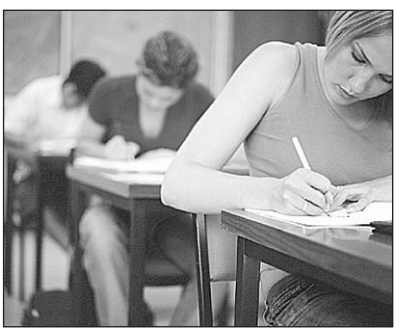

«Нужно подумать и внести поправки о том, что вузы, особенно вузы очень сложные, социально значимые, должны иметь входящие письменные экзамены. Без этого нельзя. Я глубоко убеждена, что медицинские вузы, инженерные вузы — все вузы без исключения должны иметь письменный экзамен», — заявила министр, подчеркнув, что сдавать нужно профильный предмет.

В настоящее время российские школьники сдают ЕГЭ, который является одновременно выпускным и вступительным испытанием. В 2014 году к тестам добавилось обязательное итоговое сочинение.

В качестве эксперимента ЕГЭ стали вводить в 2001 году, а в 2008-м он стал обязательным для выпускников во всех регионах.

В платежках за ЖКУ появится новая строка

Услуга по вывозу мусора в России станет коммунальной, рассказывает «Российская газета».

Устанавливать на нее тарифы будут региональные операторы, а не управляющая компания. В среднем плата сегодня составляет 2,5 рубля за квадратный метр. По словам министра природных ресурсов и экологии РФ Сергея Донского, сумма не должна увеличиться.

Отметим, в платежках россиян новую услугу оформят отдельной строкой. Называться она будет «плата за сбор и вывоз твердых коммунальных отходов».

Плату за отключение радиоточки признали незаконной

Арбитражный суд Санкт-Петербурга и Ленинградской области принял решение о запрете платы за отключение радиоточек в Петербурге.

Дело против госпредприятия было возбуждено региональным управлением Роспотребнадзора по жалобе одного из горожан. В ходе проверки чиновники пришли к выводу о незаконности установленного оператором порядка расторжения договора пользования услуг трансляций трех государственных радиопрограмм. Он вынуждал абонента лично подать заявление в офис предприятия, представлять документы на квартиру, дожидаться электромонтера для отключения проводного канала. Кроме того,

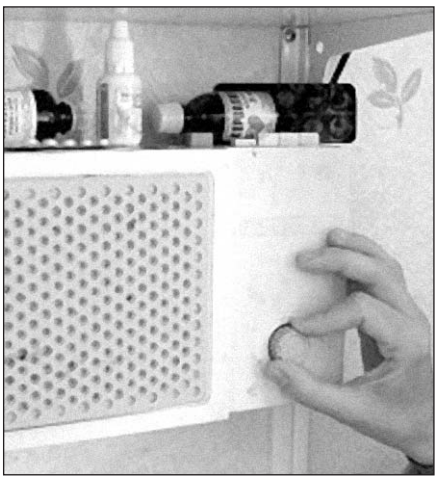

оператор установил специальный тариф за отключение — 100 рублей, а также требовал платить за радиоточку еще больше месяца после оформления заявки.

Однако Гражданский кодекс РФ гарантирует клиентам право в любой момент и без объяснения причин отказаться от услуг, компенсировав только фактические расходы компании. Поэтому надзорный орган признал норму о взимании платы ущемляющим права потребителей, выдав оператору предписание об исключении из публичного договора спорного условия.

Не согласившись с выводом Роспотребнадзора, ФГУП «Российские сети вещания и оповещения» обратилось в Арбитражный суд Санкт-Петербурга и Ленинградской области. Но служители Фемиды полностью поддержали доводы чиновников. Не увенчалась успехом и попытка оператора оспорить это решение в апелляционной инстанции. Окончательное решение вступило в силу.

Отметим, что, по данным исследований, большинство петербуржцев уже давно не пользуются проводным радиовещанием. Между тем, они вынуждены оплачивать навязанную услугу (64,45 рубля в месяц), которая принудительно включается в единый выставляемый жильцам счет (так называемую «розовую квитанцию»).

По материалам fontanka.ru

О самых актуальных проблемах ЖКХ рассказывает ведущий инженер ГУЖА Михаил КУЗЬМИН

Уважаемые читатели, если у вас есть вопросы по теме ЖКХ — пожалуйста, пишите на электронный адрес **gkxinfo@mail.ru.** По мере возможности, постараюсь ответить на них в ближайших выпусках газеты.

ВАЖНО

Внимание! Закрытие и ограничение движения во Фрунзенском районе

Государственная административно-техническая инспекция сообщает о предстоящих ремонтных работах в нашем районе.

■ Лиговский пр.: с 08.00 9 октября до 05.00 10 октября в связи с работами по ремонту дорожного покрытия закрывается направление движения транспорта от Расстанной ул. к Ново-Рыбинской ул.

■ Лиговский пр.: с 08.00 9 октября до 05.00 10 октября в связи с работами по ремонту дорожного покрытия закрывается направление движения транспорта от наб. Обводного канала к Расстанной ул.

■ Наб. Обводного канала.: с 15.00 9 октября до 05.00 10 октября в связи с работами по отводу транспорта при ремонте Лиговского пр. за-крывается направление движения транспорта от Боровой ул. к Лиговскому пр.

■ Ново-Каменный мост: с 15.00 9 октября до 05.00 10 октября в связи с работами по отводу транспорта при ремонте Лиговского пр. закрывается направление движения транспорта от нечетной стороны наб. Обводного канала к четной стороне наб. Обводного канала.

■ Софийская ул.: до 31 октября в связи с работами по ремонту дорожного покрытия на транспортной развязке ограничено движение на пересечении КАД с Софийской ул.

В киноцентре «Чайка» состоится премьера нового проекта

15 октября в 18.00 в кино-досуговом центре «Чайка» (Купчинская ул., 1/5) жителям района представят фильм-балет «Лебединое озеро» с участием легендарного танцовщика Махмуда Эсамбаева.

Показ является премьерой нового культурного проекта киноцентра — «Субботний вечер в КиноТеатре» Как отмечают организаторы, его цель — продемонстрировать зрителям на большом экране музыкальные фильмы и спектакли с участием великих мастеров балетного, оперного и драматического искусств.

Кинопоказы будут проходить один раз в месяц по субботам.

Стартовал необычный конкурс для детей

С начала этой недели по 30 ноября библиотека №7 «Славянка» (ул. Ярослава Гашека, 6, к. 1) приглашает юных купчинцев от 3 до 17 лет принять участие в конкурсе детского рисунка «Любимый кино-мульт-фильм».

К творческому состязанию допускаются работы, выполненные только по мотивам советских или российских кинолент и мультфильмов.

Конкурс проходит в пяти номинациях:

- «Книги, живущие в кино-мульт-фильмах»;
- «Киноафиша»;
- «Мой любимый персонаж»;
- «Мой любимый фильм/мультфильм»;
- «Комиксы».

Авторов лучших работ назовут и наградят 10 декабря.

Мероприятие приурочено к Году российского кино и 80-летию киностудии «Союзмультфильм».

Дополнительную информацию о конкурсе можно получить по телефону 778-76-45, а также по электронной почте: biblioteka_7@mail.ru.

График приема депутатов Муниципального Совета муниципального образования МО «Купчино»

СПб, ул. Будапештская, дом 19, корпус 1, 2-й этаж

Ф.И.О.		Время приема
Избирательный округ №216		
Баранов Дмитрий Евгеньевич	Второй вторник	16.00—18.00
Гапанович Антонина Леонидовна	Последний вторник	14.00—16.00
Кузнецов Владимир Алексеевич	Третий четверг	16.00—18.00
Фомина Елена Васильевна	Вторник, четверг	17.00—18.00
Яровой Александр Степанович	Первая и третья среда	14.00—16.00
Избирательный округ №217		
Логинов Евгений Игоревич	Первая и третья среда	16.00—18.00
Мерзлякова Мария Геннадьевна	Третья среда	18.00—20.00
Свиридов Анатолий Валерьевич	Первая пятница	16.00—17.00
Середа Елена Валентиновна	Последний четверг	17.00—18.00
Смехов Александр Евгеньевич	Третий четверг	16.00—18.00
Избирательный округ №218		
Ерёмина Светлана Николаевна	Первый четн. вторник	11.30—13.30
Маликов Александр Сергеевич	Первый понедельник	16.00—18.00
Мельникова Инна Васильевна	Вторая среда	16.00—18.00
Соколов Вячеслав Юрьевич	Вторая среда	16.00—17.00
Черепанов Михаил Сергеевич	Каждый четверг	16.00—18.00
Избирательный округ №219		
Борзанова Марина Валентиновна	Каждый вторник	17.00—18.00
Иванова Елена Владимировна	Вторая среда	16.00—17.00
Коротких Анастасия Валерьевна	Первый вторник	16.00—18.00
Куракин Максим Александрович	Вторая среда	16.00—18.00
Трубицын Юрий Николаевич	Каждая среда	16.00—18.00
Часы приема Главы муниципального образования «Купчино»		
Черепанов Михаил Сергеевич	Каждый четверг	16.00—18.00

График приема граждан структурными подразделениями Местной администрации

СПб, ул. Будапештская, дом 19, корпус 1

И.о. Главы Местной администрации		
Орлова Алёна Сергеевна	Вторник, четверг	10.00—12.00
Заместитель Главы Местной администрации		
Батанов Сергей Валентинович	Вторник, четверг	14.00—16.00
Общий отдел		
Бережнюк Юлия Александровна	Вторник, четверг	12.00—13.00 14.00—15.00
Отдел благоустройства		
Степовая Виктория Викторовна	Вторник, четверг	14.00—16.00
Отдел опеки и попечительства		
Лунина Жанна Юрьевна	Понедельник Четверг	15.00—17.00 10.00—12.00

Купчинцы стали в два раза реже обращаться в полицию

По информации отдела по вопросам законности, правопорядка и безопасности администрации Фрунзенского района, за девять месяцев 2016 года в полицейские участки района поступило 21 обращение от граждан.

Как сообщает сайт УМВД Фрунзенского района, за аналогичный период 2015 года таких обращений было 40. Сообщения о происшествиях (преступлениях, событиях, угрожающих личной или общественной безопасности, а также иных обстоятельствах, требующих проверки) принимаются и регистрируются в дежурных частях территориальных органов внутренних дел или по телефону 02.

Подозреваемый в убийстве задержан по горячим следам

Сотрудники полиции Фрунзенского района Санкт-Петербурга задержали неработающего мужчину, который нанес смертельное ножевое ранение гражданину.

1 октября в 5-й отдел полиции из НИИ Скорой помощи поступила телефонограмма о том, что в 2.03 от дома №7 по Бухарестской улице с проникающим ножевым ранением брюшной полости в тяжелом состоянии был госпитализирован 33-летний мужчина, который впоследствии скончался.

Ранее потерпевший пояснил, что 1 октября в 1.00 по указанному адресу его ударил ножом неизвестный. В результате проведенных оперативно-розыскных мероприятий сотрудниками полиции Фрунзенского района по подозрению в совершенном преступлении был задержан 32 -летний неработающий.

Прокуратура добивается устранения нарушений прав инвалидов

Прокуратура Фрунзенского района провела проверку соблюдения требований закона в сфере социальной защиты в деятельности СПб ГКУ «Городской пункт учета граждан Российской Федерации без определенного места жительства», в ходе которой выявлены нарушения требований закона в части доступности зданий и сооружений для маломобильных групп населения.

Было установлено, что для лиц с дефектами слуха отсутствуют специальные персональные приборы усиления звука, индукционный контур или другие индивидуальные беспроводные устройства, поручни лестничного марша оборудованы только с одной стороны, поручни перил прерываются с внутренней стороны лестницы, высота дверных порогов учреждения превышает допустимые пределы, отсутствуют тактильно-контрастные напольные указатели, а также система тревожной сигнализации и необходимое санитарно-техническое оборудование для инвалидов.

По результатам проверки прокуратура района внесла в адрес директора учреждения представление об устранении выявленных нарушений, по результатам рассмотрения которого два сотрудника привлечены к дисциплинарной ответственности. Для устранения нарушений учреждением разработаны и утверждены планы необходимых мероприятий, направлена заявка на финансирование в Комитет по социальной политике Санкт-Петербурга. По инициативе прокурора постановлением мирового судьи судебного участка №181 Санкт-Петербурга виновные лица привлечены к административной ответственности по ст. 9.13 КоАП РФ (уклонение от исполнения требований к обеспечению условий для доступа инвалидов к объектам инженерной, транспортной и социальной инфраструктур).

Знак о ловцах покемонов провисел недолго

В понедельник, 3 октября, с набережной канала Грибоедова был демонтирован знак «Осторожно, ловцы покемонов».

Как сообщили «Фонтанке» в дирекции по организации дорожного движения, появившийся знак был найден в ходе регулярного мониторинга уличной, дорожной сети на набережной канала Грибоедова. Его демонтировали, как несанкционированный, не соответствующий ГОСТ и нарушающий закон Санкт-Петербурга о благоустройстве.

В случае, если нарушители, установившие его, будут найдены, то им грозит штраф от 5 до 30 тысяч рублей. Напомним, что знак на набережной канала Грибоедова недалеко от Итальянского моста появился недавно — красный треугольник был прикреплен к столбу со знаком пешеходного перехода. Новый «дорожный знак» быстро стал достопримечательностью, его фотографировали и туристы, и петербуржцы.

Мошенникам в сфере энергетики заблокировали сайты

В Северной столице по обращению АО «Петербургская сбытовая компания» заблокированы сайты, предлагающие мошеннические услуги в сфере энергетики. Об этом сообщает пресс-служба предприятия.

«По обращению АО «Петербургская сбытовая компания» заблокированы сайты, на которых потребителям электроэнергии предлагались незаконные услуги по безучетному потреблению электроэнергии, а также счетчики для искажения показаний приборов учета и остановки их работы», – отметили энергетики.

Информация, распространяемая на таких сайтах, признана судами Октябрьского, Пушкинского и Кировского районов Петербурга запрещенной к распространению на территории РФ.

Аванс и зарплату работодатели будут платить строго два раза в месяц

В октябре вступили в силу поправки в несколько законов, касающиеся защиты прав работников. Так, за несоблюдение графика выплат зарплаты и аванса работодателей будут строго наказывать. Для этого внесены изменения в Трудовой кодекс и Кодекс об административных правонарушениях.

Законом установлено, что зарплату работнику нужно выплачивать дважды в месяц. И эта оплата должна производиться в течение 15 календарных дней со дня окончания периода, за который она начислена. Если сказать проще, зарплата за сентябрь должна быть выдана не позже 15 октября.

В случае если работодатель не платить заработную плату, выплачивает ее частично, а также в случае, если зарплата у работника ниже МРОТа, он понесет административную ответственность. Размеры штрафов за нарушения увеличены существенно.

За первое нарушение должностное лицо будет оштрафовано на сумму от 10 до 20 тысяч рублей, ИП-шники — от 1 до 5 тысяч. Но понесет наказание не только руководитель, но и юридическое лицо, для которого размеры штрафов составляют от 30 до 50 тысяч рублей.

При повторном нарушении придется заплатить гораздо более солидный штраф. Для индивидуального предпринимателя он составит от 10 до 30 тысяч рублей, для должностного лица — от 20 до 30 тысяч рублей, для юрлиц — от 50 до 100 тысяч.

Кстати, за уклонение от заключения трудового договора с работником или замену его гражданско-правовым, работодателю также придется платить штраф: от 10 до 20 тысяч для руководителя, от пяти до десяти — для индивидуального предпринимателя, от 50 до 100 тысяч — для юридического лица. При повторном нарушении штраф будет еще больше.

Однако работникам стоит помнить, что все эти правила касаются именно заработной платы. Со стимулирующими выплатами (доплаты и надбавки стимулирующего характера, премии и иные поощрительные выплаты) ситуация несколько иная.

Системы доплат, надбавок, премирования устанавливаются локальными нормативными актами. И работодатель сможет платить их по соглашению с работником раз в месяц, в квартал, в год.

Семейных тиранов планируют приструнить

В Государственную Думу внесен законопроект, в соответствии с которым планируется создать государственную защиту людей от семейного насилия.

«Необходимость принятия специализированного закона по профилактике семейно-бытового насилия обусловлена отсутствием системного подхода к данной проблеме в России. В настоящее время проявление насилия в семье в различных его формах приобрело угрожающие масштабы, связанные с этим негативными медицинскими, демографическими и другими социально-экономическими последствиями как для отдельных граждан, так и для общества в целом», — говорится в пояснительной записке к документу.

А также приводятся данные, что в нашей стране 40% всех тяжких насильственных преступлений совершается в семье.

Согласно официальной статистике МВД России, только за первое полугодие 2015 году зарегистрировано 25 832 преступления данной категории (в 2014 году — более 135 000 преступлений против здоровья граждан на бытовой почве, в семье было совершено почти 42 000 указанных преступлений; в 2013 году — от преступных посягательств погибли 9100 женщин, 11 300 женщин получили тяжкий вред здоровью).

89 000 несовершеннолетних стали жертвами преступных посягательств, из них около 2 тысяч погибли, 3,6 тыс. получили телесные повреждения. На учете в полиции стоит более 200 тысяч семейных дебоширов.

В соответствии с законопроектом, тиранам и буянам, которые не дают спокойно жить своим близким, придется держаться подальше от них. Дебоширам будут выдавать специальные предписания: им нельзя будет приближаться к своим близким, звонить, приходить на работу, искать контакты через третьих лиц.

Кроме того, домашнего тирана поставят на специальный учет и заставят проходить специальные курсы, где будут перевоспитывать.

Кожа вокруг глаз — как правильно ухаживать

Не является секретом то, что вокруг глаз кожа довольно сухая и тоненькая, поэтому за этой зоной очень важно ухаживать правильно. Область вокруг глаз чувствительна и значительно больше подвергается старению.

По итогам испытаний и исследований, которые проводили в научных лабораториях, область вокруг глаз считается главной для оценки возраста человека — в 75% ситуаций человек смотрит как раз на эту область, для того чтобы оценить возраст.

К сожалению, кожа в этом месте практически не снабжена сальными железами, по причине чего быстрее обезвоживается. Риск увеличивается в осенне-зимнее время, когда на улице очень холодно, а в помещении низкая влажность.

Для ухода кожей вокруг глаз выбирайте косметические средства, усиливающие лимфодренажное действие и уменьшающие под глазами темные круги и отечность. Состав таких средств может включать миндальное масло, глицерин, масло оливы, мочевину, масло ши, лимонную и молочную кислоту, васильковую воду, вытяжку зеленого чая, кофеин и другие вещества.

Первым и самым очевидным шагом для того, чтобы справиться с сухостью является использование крема для кожи около глаз. С целью правильного выбора крема, который вам подойдет, изучите с особой тщательностью его состав. К примеру, кислота молочная поможет сухую кожу отшелушить, а кислота гиалуроновая — глубже увлажнит и окажет помощь в сохранении водного баланса.

В холода кожа теряет липидную защиту, делается суше, что приводит к снижению возможности клеток к регенерации, что, в свою очередь, повышает риск возникновения новых морщинок. В этом случае основной рекомендацией будет подбор структуры крема, которая должна содержать увлажняющие компоненты в большом количестве и быть богата липидами (жирами).

Для ухода за зоной глаз нежелательно применять обычные средства для кожи, все используемые средства должны предназначаться для этой области.

Наносятся крема на кожу в зоне глаз похлопыванием или вбиванием, чтобы избежать лишнего растягивания кожи — главное не тереть, не тянуть и не оттягивать тонкую кожу век.

Однако, не стоит думать, что уход за областью глаз заключается исключительно в использовании косметических средств. Для ухода за восприимчивой кожей около глаз также важен питьевой режим: за некоторое время до сна не желательно употреблять много жидкости, чтобы исключить утренние отеки.

А в целом лучшее средство от уставших глаз и синяков — это наличие здорового сна, обильного питья в дневное время, свежий воздух и лишь затем применение кремов и сывороток. Помимо этого необходимо помнить о бабушкиных рецептах, самые известные — чайные и огурцовые компрессы.

Успокоительные травяные чаи

Вероятно, у каждого человека случаются такие ситуации, когда кажется, что жизнь приобретает серые краски. Чтобы успокоиться, не помешает принять травяной успокоительный чай.

● Успокоительный чай с мятой. Напиток, приготовленный из мяты способствует понижению давления, снимает мышечные и головные боли, а также обладает успокаивающим эффектом. Заварить чай нужно следующим образом: в стакан кипятка положить маленькую ложку (или щепотку) травы и дать настояться примерно минут 15. Процедить, по желанию можно добавлять мёд или сахар.

●Аналогичным образом заварить чай можно и из мелиссы. Эта трава обладает успокаивающими свойствами, ее можно пить при возникновении различных болей.

● Чай из чабреца полезен при бессоннице, стрессе, мигрени и расстройствах. На один стакан кипятка взять 1 чайную ложку травы. Настаивается всего несколько минут, добавляется мёд/сахар и пьется, пока теплый.

● Успокоительный чай из корня валерианы — лучшая альтернатива покупным таблеткам. Заваривается он аналогичным методом, но пить предпочтительнее в чистом виде, без добавления сахара и прочих вкусностей, тогда результат будет ощутимее.

● Успокоительный чай с пустырником пейте, когда мучает бессонница, головные боли, стресс или депрессия. Залить десертную ложку травы стаканом крутого кипятка, дать настояться 20 мин., после чего процедить и пить.

Ladyfest.ru

«Зенит» остается единственной командой, которая не проигрывала в чемпионате России

Игра питерских футболистов в двух последних турах чемпионата страны, да и в Лиге Европы порадовала прежде всего своим содержанием и результативностью. А вот по очкам могло бы быть и побольше — тогда уже было бы непререкаемое первое место в первенстве России. Такое же несомненное, как и пока первое место в европейской группе.

Еврокубки

С каждым годом становится всё яснее, что уровень нашего чемпионата вполне сравним с первенствами ведущих европейских футбольных держав (за редким исключением игры отдельных клубов). «Краснодар» довольно спокойно расправляется в итальянской «Ниццей» (5:2), которая уверенно лидирует в первенстве своей страны. «Зенит» камня на камне не оставляет от одного из сильнейших голландских клубов АЗ (5:0).

И даже на уровне Лиги чемпионов наши клубы выступают пока вполне достойно. У «Ростова» даже проиграть «Баварии» 0:5 в первом туре получилось внешне вполне достойно, а уж ничья с ПСВ вообще вселила оптимизм, что наш серебряный призер может даже на третье место в группе рассчитывать. А ЦСКА во втором круге зачем-то явно стал играть против «Тоттенхэма» на ничью и спохватился только после пропущенного гола, но сделать ничего уже не смог — беспрецедентного спасения, как в первом матче с «Байером», когда армейцы за две минуты сумели сравнять счет с 0:2 и полностью деморализовали соперника, не получилось.

Собственно, на этом небольшой обзор игр наших клубов в еврокубках можно и завершить. Пожелаем питерцам и краснодарцам такой же стабильности, как и в предыдущих матчах, а ростовчанам и армейцам побольше уверенности в своих силах с самого начала встреч — ведь против них играют такие же люди, которым, как известно, свойственно ошибаться.

Что впереди (третий тур)
18 октября. 22.45.
ЦСКА—«Монако».
19 октября. 22.45.
«Ростов»—«Атлетико».
20 октября. 21.00.
«Краснодар»—«Шальке 04».
20 октября. 23.05.
«Дандолк»—«Зенит».

Юрий Лодыгин за две секунды перед вторым пропущенным голом

Премьер-лига

Вернемся к чемпионату страны. Лидер пока не сменился — им остается московский «Спартак». Но, на мой предвзятый взгляд, два последних матча доказали, что уровень «мясной» игры остался на уровне прошлого года, когда он лишь по дополнительным показателям занял пятое место, попав в отбор Лиги Европы и безобразно вылетев из нее, не сумев пробиться в групповой этап. «Спартак» проиграл дважды: сначала на своем поле непредсказуемой «Уфе», а потом уже на «Петровском» питерскому «Зениту».

Сказать, что это был решающий матч тура — значит, не сказать ничего. В ночь перед матчем питерские фанаты «Спартака» перекрасили одну из афиш ярого и, наверное, самого известного болельщика «Зенита» Михаила Боярского в красно-белые цвета, сопроводив «раскраску» нецензурными словами. Естественно, что в день игры примерно две с половиной тысячи московских болельщиков стали самыми охраняемыми субъектами в Петербурге. Но без драк, как обычно, не обошлось. У «Спортивной» начали разбираться еще до матча. Потом весело, с матерком, приветствовали друг друга во время игры. Естественно, жгли файеры и «вражеские» флаги. Как сообщают СМИ, один из фанатов «Спартака» после поражения даже пытался покончить собой. В общем, страсти и до и после матча были нешуточные.

Но, как говорится, в памяти останется даже не околофутбольные моменты и даже не сама игра, а лишь результат. Который позволили «Зениту» по очкам догнать «Спартак» и занять после девяти туров пока вполне достойное второе место в первенстве.

Конечно, есть вопросы к судейству. Два назначенных в ворота москвичей пенальти не вызывают сомнений ни у кого. Но вот то, что судья почему-то не заметил откровенного нарушения Кришито, после которого наш игрок получил бы вторую желтую карточку и после которого началась атака, приведшая к четвертому голу «Зенита», вызвало бурю возмущения в стане московских болельщиков. Однако, как мудро и взвешенно отметил комментатор Геннадий Орлов: «Ну, удалил бы судья Кришито. И что, “Спартак” бы забил?»

Что впереди (игры лидеров)
14 октября. 19.30.
ЦСКА—«Уфа».
15 октября. 19.30.
«Спартак»—«Ростов».
16 октября. 14.00.
«Урал»—«Зенит».

Виктор СЛУХОВ
Фото Вячеслава ЕВДОКИМОВА
fc-zenit.ru

ПОНЕДЕЛЬНИК, 8 августа

№37 (174)
6 октября 2016

ПЕРВЫЙ КАНАЛ

06.00 Доброе утро
09.00, 12.00, 15.00, 03.00 Новости
09.20, 21.35 На XXXI летних Олимпийских играх в Рио-де-Жанейро
10.55, 03.05 Модный приговор
12.25, 15.15 Сериал «ЛЕСТНИЦА В НЕБЕСА» (16+)
16.00 Мужское/Женское (16+)
17.00 Вечерние новости
17.30 На XXXI летних Олимпийских играх в Рио-де-Жанейро. Гандбол. Женщины. Сборная России - сборная Франции. Прямой эфир
19.00 Давай поженимся! (16+)
20.00 Пусть говорят с Андреем Малаховым (16+)
21.00 Время
01.00 Х/ф «МУЖЧИНА С ЗАСНЕЖЕННОЙ РЕКИ» (12+)
04.05 Контрольная закупка

РОССИЯ-1

05.00, 09.15 Утро России
09.00, 11.00, 14.00, 17.00, 17.50, 20.00 Вести
09.55 О самом главном (12+)
11.35, 14.30, 17.30, 19.35 Вести-Местное время
11.55 Сериал «КАМЕНСКАЯ» (16+)
14.50 Вести. Дежурная часть
15.00 Сериал «ТАЙНЫ СЛЕДСТВИЯ» (12+)
18.15 Прямой эфир (16+)
21.00 Сериал «УЗНАЙ МЕНЯ, ЕСЛИ СМОЖЕШЬ» (12+)
00.45 XXXI Летние Олимпийские Игры в Рио-де-Жанейро

ПЯТЫЙ КАНАЛ

06.10, 08.00, 08.05, 09.00 Сериал «ГОНЧИЕ - 3» (16+)
07.00 Лот
10.00, 12.00, 15.30, 18.30, 22.00 Сейчас
10.30, 11.20, 12.30, 12.45, 13.40 Х/ф «ТРАССА». (16+)
14.30, 15.25, 16.00, 16.45, 17.35 Х/ф «РОЗЫСКНИК», 1, 2, 3, 4 с. (16+)
19.00, 19.40, 00.10, 00.55, 01.35, 02.20, 03.00, 03.40, 04.20, 05.05 Сериал «ДЕТЕКТИВЫ» (16+)
20.20, 21.10 Сериал «СЛЕД» (16+)
22.25 Сериал «ТАКАЯ РАБОТА» (16+)
23.15 Момент истины (16+)

НТВ

05.00 Сериал «ДОРОЖНЫЙ ПАТРУЛЬ» (16+)
06.00 Новое утро
08.10 Сериал «ВОЗВРАЩЕНИЕ МУХТАРА» (16+)
10.00, 13.00, 16.00, 19.00 Сегодня
10.20 Сериал «МОСКВА. ЦЕНТРАЛЬНЫЙ ОКРУГ» (16+)
12.00 Суд присяжных (16+)
13.20 Обзор. Чрезвычайное происшествие
13.50 Сериал «КОДЕКС ЧЕСТИ» (16+)
14.45, 16.20 Сериал «УЧИТЕЛЬ В ЗАКОНЕ» (16+)
19.40 Сериал «ДИКИЙ» (16+)
23.35 Сериал «НАРКОТРАФИК» (18+)
01.30 Судебный детектив
02.40 Первая кровь (16+)
03.10 Сериал «ЗАКОН И ПОРЯДОК» (18+)
04.05 Кремлевские жены (16+)

ТВ-3

06.00 М/ф (0+)
09.30 Д/ф «Слепая: «Андрюша» (12+)
10.00 Д/ф «Слепая: «Танец втроем» (12+)
10.30 Д/ф «Гадалка: «Старший брат» (12+)
11.00 Д/ф «Гадалка: «Просто скажи «да» (12+)
11.30 Не ври мне: «Потерянная подруга» (12+)
12.30 Тайные знаки с Олегом Девотченко: «Двери во Вселенную» (12+)
13.30 Д/ф «Охотники за привидениями: «Родственная связь» (16+)
14.00 Д/ф «Охотники за привидениями: «Дом с привидениями» (16+)
14.30 Д/ф «Охотники за привидениями: «Заколдованный графин» (16+)
15.00 Сериал «СНЫ» (16+)
16.00 Д/ф «Гадалка: «Загнанная лошадь» (12+)
16.30 Д/ф «Гадалка: «Скованные» (12+)
17.00 Д/ф «Гадалка: «Русая коса» (12+)
17.30 Д/ф «Слепая: «Тихий омут» (12+)
18.00 Д/ф «Слепая: «Мать и мачеха» (12+)
18.30 Сериал «ГРАЧ» (16+)
19.30, 20.15 Сериал «КАСЛ» (12+)
21.15, 22.05 Сериал «ПОМНИТЬ ВСЕ» (16+)
23.00 Х/ф «ПОСЛЕДНИЙ БОЙСКАУТ» (16+)
01.00 Х/ф «ГАРОЛЬД И КУМАР: ПОБЕГ ИЗ ГУАНТАНАМО» (16+)
03.15 Х/ф «ВИЙ» (12+)
04.45 Д/ф «Городские легенды: «Москва. Дом на набережной» (12+)
05.15 У моего ребенка Шестое чувство (12+)

ТНТ

07.00, 03.30 Сериал «ДОКАЗАТЕЛЬСТВА» (16+)
08.00 Экстрасенсы ведут расследование (16+)
09.00 Дом-2. Lite (16+)
10.30 Дом-2. Судный день (16+)
11.30 Битва экстрасенсов (16+)
13.00, 14.00, 14.30 Comedy Woman (16+)
15.30, 16.00, 16.30, 17.00, 17.30 Сериал «ИНТЕРНЫ» (16+)
18.00, 19.00, 19.30 Комеди Клаб (16+)
20.00, 20.30 Сериал «ОСТРОВ» (16+)
21.00 Сериал «КРИЗИС НЕЖНОГО ВОЗРАСТА» (16+)
22.00 Сериал «ИЗМЕНЫ» (16+)
23.00 Дом-2. Город любви (16+)
00.00 Дом-2. После заката (16+)
01.00 Сериал «Я - ЗОМБИ» (16+)
01.50 Х/ф «ОКРОВАВЛЕННЫЕ ХОЛМЫ» (18+)
04.25 Сериал «НИКИТА - 4» (16+)
05.15 Сериал «ПАРТНЕРЫ» (16+)
05.40 Сериал «СУПЕРВЕСЕЛЫЙ ВЕЧЕР» (16+)
06.05 Женская лига (16+)

ДОМАШНИЙ

06.30, 05.30 Жить вкусно с Джейми Оливером (16+)
07.30 Кулинарный загар (16+)
08.00 По делам несовершеннолетних (16+)
10.00, 02.25 Давай разведемся! (16+)
12.00 Д/ф «Простые истории» (16+)
13.00, 03.25 Д/ф «Я его убила» (16+)
14.00, 04.25 Кулинарная дуэль (16+)
15.00 Сериал «МАША В ЗАКОНЕ!» (16+)
18.00, 23.55, 05.25 6 кадров (16+)
18.05 Сериал «ОНА НАПИСАЛА УБИЙСТВО» (16+)
19.00 Сериал «ЖЕНСКИЙ ДОКТОР - 2» (16+)
20.50 Лист ожидания драма (16+)
23.00 Сериал «ДОКТОР ХАУС» (16+)
00.30 Х/ф «НЕ БЫЛО БЫ СЧАСТЬЯ - 2», 1 с. (16+)

СТС

06.00, 04.20 Ералаш (0+)
07.05 Х/ф «ПРОСТУШКА» (16+)
09.00, 09.30 6 кадров (16+)
09.40 Х/ф «САПОЖНИК» (12+)
11.30 Сериал «МОЛОДЕЖКА»
12.30 Шоу «Уральских пельменей»: «Мужхитеры! Часть II» (12+)
13.30 Уральские пельмени: Любимое (16+)
14.00 Сериал «ВОРОНИНЫ» (16+)
18.00, 18.30, 19.00 Сериал «КУХНЯ» (12+)

20.00 Сериал «ДВА ОТЦА И ДВА СЫНА» (16+)
21.00 Х/ф «ФОРСАЖ» (16+)
23.00, 00.00, 00.30 Сериал «ПОСЛЕДНИЙ ИЗ МАГИКЯН» (12+)
01.00 Сериал «ЗАЧАРОВАННЫЕ» (16+)
05.50 Музыка на СТС (16+)

ЧЕ

06.00 Д/ф «100 великих» (16+)
07.00 Хочу увидеть мир (16+)
08.00, 17.00, 17.30 Еда, которая притворяется (12+)
08.30 Дорожные войны (16+)
09.30 Сериал «ВОСЬМИДЕСЯТЫЕ» (16+)
14.30, 23.00 Утилизатор (12+)
15.30, 00.00 Рыцари дорог (16+)
16.00 Мосгорсмех (16+)
18.00, 19.30 КВН на бис (16+)
18.30, 20.00 КВН. Высший балл (16+)
21.00 Бегущий косарь (12+)
21.30 Угадай кино (12+)
22.00 +100500 (16+)
00.30 Х/ф «ЗАЛОЖНИК» (12+)
02.45 Х/ф «БУРЯ» (16+)

ТВ-ЦЕНТР

06.00 Настроение
08.05 Х/ф «ЕКАТЕРИНА ВОРОНИНА» (12+)
10.00, 11.50 Х/ф «МИФ ОБ ИДЕАЛЬНОМ МУЖЧИНЕ» (12+)
11.30, 14.30, 19.40, 22.00, 00.00 События
14.50 Д/ф «Андропов против Щелокова. Смертельная схватка» (12+)
15.40 Х/ф «МОЯ НОВАЯ ЖИЗНЬ», 1 и 2 с. (12+)
17.30 Город новостей
17.40 Сериал «ДУРНАЯ КРОВЬ» (16+)
20.00 Право знать! (16+)
21.25 Обложка: «Война компроматов» (16+)
22.30 Специальный репортаж: «Европа. Правый поворот» (16+)
23.10 Без обмана: «Сушки, пряники, печенье» (16+)
00.20 Петровка, 38 (16+)
00.40 Х/ф «БЕГЛЕЦЫ» (16+)
02.35 Х/ф «ПОЛЕТ АИСТА НАД КАПУСТНЫМ ПОЛЕМ» (12+)
04.25 Д/ф «Последняя любовь Империи» (12+)

РЕН ТВ

05.00 Странное дело (16+)
06.00 Документальный проект (16+)
07.00 С бодрым утром! (16+)
08.30, 12.30, 16.30, 19.30, 23.00 Новости (16+)
09.00 Военная тайна с Игорем Прокопенко (16+)
11.00 Документальный проект: «Насильно счастливые» (16+)
12.00, 16.05, 19.00 Информационная программа 112 (16+)
13.00 Званый ужин (16+)
14.00 Х/ф «БЭТМЕН И РОБИН» (12+)
17.00, 03.30 Тайны Чапман (16+)
18.00, 02.30 Самые шокирующие гипотезы (16+)
20.00 Х/ф «ВОЗДУШНЫЙ МАРШАЛ» (16+)
22.00 Водить по-русски (16+)
23.25 Сериал «АМЕРИКАНЦЫ» (18+)
04.30 Территория заблуждений с Игорем Прокопенко (16+)

РОССИЯ-К

07.00 Канал «Евроньюс»
10.00, 15.00, 19.30, 23.30 Новости культуры
10.20, 20.25 Сериал «САГА О ФОРСАЙТАХ»
11.15 Д/ф «Анатолий Мариенгоф. Когда погасли маяки»
11.55 Линия жизни: «Лиана Исакадзе»
12.50 Д/ф «Катя и принц. История одного вымысла»
13.35 Х/ф «МАЛЬЧИК И ДЕВОЧКА»
14.45 Д/ф «Мерида. Вода и ее пути»
15.10 Х/ф «ПОЧТИ СМЕШНАЯ ИСТОРИЯ»
17.35 К 85-летию Геннадия Рождественского. Исторические концерты дирижера
18.20, 23.50 Д/ф «Михаил Зощенко и Юрий Олеша: двойной портрет в интерьере эпохи»
19.15 Спокойной ночи, малыши!
19.45 Искусственный отбор
21.20 Д/ф «Хлеб и голод»
22.00 Д/ф «Космос - путешествие в пространстве и времени»
22.50 Д/ф «Бенкендорф. О бедном жандарме замолвите слово...»
23.45 Худсовет
00.45 Д/ф «Долина Луары. Блеск и нищета»
01.00 Д/ф «Кино государственной важности»
01.40 Черные дыры. Белые пятна
02.20 Я. Сибелиус. Концерт для скрипки с оркестром. Маюко Камио, Владимир Спиваков и Национальный филармонический оркестр России

ЗВЕЗДА

06.00 Д/ф «Солдаты наши меньшие» (12+)
06.35, 09.15, 10.10, 13.15 Х/ф «ПОТЕРЯВШИЕ СОЛНЦЕ», 1-3, 4-6 с. (16+)
09.00, 13.00, 18.00, 22.00 Новости дня
10.00 Дневник «АРМИ-2016»
13.40, 14.05 Сериал «КРОТ» (16+)
14.00 Военные новости
18.30 Д/ф «Легендарные самолеты: «Истребители Як» (6+)
19.20 Д/ф «Предатели с Андреем Луговым: «Олег Калугин» (16+)
20.05, 22.20 Сериал «ОТРЫВ» (16+)
00.25 Х/ф «И ТЫ УВИДИШЬ НЕБО» (12+)
01.45 Х/ф «ШАХ КОРОЛЕВЕ БРИЛЛИАНТОВ» (6+)
03.30 Х/ф «ЕЛКИ-ПАЛКИ!...»
05.15 Д/ф «Конев и Сталин» (6+)

МАТЧ-ТВ

06.30 XXXI Летние Олимпийские игры. Стрельба
07.00, 09.40, 10.45, 12.00, 12.55, 01.30, 02.50, 03.30 Новости
07.05 Все на Матч! Рио-2016. Прямой эфир
09.35, 00.00 Рио-2016. Команда России (12+)
09.45 XXXI Летние Олимпийские игры. Плавание. Финалы
10.50 XXXI Летние Олимпийские игры. Спортивная гимнастика. Женщины. Квалификация
12.10 XXXI Летние Олимпийские игры. Фехтование. Рапира. Мужчины
13.00 XXXI Летние Олимпийские игры. Волейбол. Мужчины. Россия - Куба
15.00 Все на Матч! Рио-2016. Прямой эфир. XXXI Летние Олимпийские игры: Стрельба. Пневматическая винтовка. 10м. Мужчины
15.30 XXXI Летние Олимпийские игры Волейбол. Женщины. Китай - Италия. Прямая трансляция
17.15 Все на Матч! Рио-2016. Прямой эфир. XXXI Летние Олимпийские игры: Фехтование. Сабля. Женщины. Дзюдо
19.00 РОСГОССТРАХ. Чемпионат России по футболу. «Спартак» (Москва) - «Крылья Советов» (Самара). Прямая трансляция
21.30 После футбола с Георгием Черданцевым
22.30 XXXI Летние Олимпийские игры. Плавание
23.00 Спортивный интерес (16+)
00.05 Все на Матч! Рио-2016. Прямой эфир. XXXI Летние Олимпийские игры: Бокс

01.00 XXXI Летние Олимпийские игры. Регби. Женщины. Финал. Прямая трансляция
01.40 XXXI Летние Олимпийские игры. Синхронные прыжки в воду. Вышка. Мужчины
03.00 XXXI Летние Олимпийские игры. Бокс
03.35 XXXI Летние Олимпийские игры. Академическая гребля
04.30 XXXI Летние Олимпийские игры. Волейбол. Женщины. Бразилия - Аргентина. Прямая трансляция
06.20 XXI Летние Олимпийские игры. Гребля на байдарках и каноэ. Гребной слалом

ПЕРВЫЙ ОБРАЗОВАТЕЛЬНЫЙ

09.05, 17.05, 01.05 Секреты упеха (16+)
10.00, 18.00, 02.00 Общий взгляд на пакет программ openoffice.org (16+)
10.55, 18.55, 02.55 Тысяча и один лоскутный секрет (16+)
11.50, 19.50, 03.50 Поехали. Английский для начинающих (16+)
12.45, 20.45, 04.45 Экспедиии XX века (16+)
13.15, 21.15, 05.15 Арт-кафе «Господин ветер» (16+)
13.50, 14.20, 21.50, 22.20, 05.50, 06.20 Семейный доктор (16+)
14.50, 22.50, 06.50 На женской половине (12+)
15.20, 23.20, 07.20 Х/ф «ЧЕЛОВЕК В ФУТЛЯРЕ» (16+)
16.40, 16.45, 00.40, 00.45, 08.40, 08.45 Д/ф «Федор Конюхов. Арктика-2013» (16+)

ЕВРОСПОРТ

05.30 Мотокросс. Этап чемпионата мира. Швейцария. MXGP. Первая гонка
06.15, 00.25 Мотокросс. Этап чемпионата мира. Швейцария. MXGP. Вторая гонка
07.00, 23.30, 00.45 WATTS
08.00, 18.00 Футбол. Чемпионат MLS. 22 тур. «Портленд Тимберс» - «Спортинг Канзас-Сити»
09.30, 13.00, 15.05, 20.00, 21.30, 22.55, 00.00, 02.25 Дорога к золоту
09.35, 17.00 Футбол. Чемпионат MLS. 22 тур. «Орландо Сити» - «Сиэтл Саундерс»
11.00, 19.00 Футбол. Чемпионат MLS. 22 тур. «Лос-Анджелес Гэлакси» - «Ньюорк Ред Буллз»
13.05, 02.30 Автоспорт. Серия WTCC. Аргентина. Первая гонка
13.45 Автоспорт. Серия WTCC. Аргентина. Основная гонка
14.30 Спорт изнутри
15.15, 20.15, 01.00 Снукер. Мастерс. Шанхай. Финал
21.35 Прыжки с трамплина. Летний Гран-при. Айнзидельн. HS 117
23.00 Футбол. Чемпионат MLS. Лучшие моменты
00.05 Мотокросс. Этап чемпионата мира. Швейцария. MX2. Вторая гонка

2x2

06.00 Русские мультфильмы (12+)
06.45, 04.40 Покемон (12+)
08.05 Кунг-фу панда (12+)
08.30 Монстры против пришельцев (12+)
09.50 Санджей и Крейг (12+)
10.45 Пингвины Мадагаскара (12+)
11.40 Черепашки-ниндзя (12+)
13.30, 17.05 Время приключений (12+)
14.25, 00.30 Шоу Кливленда (16+)
15.20, 17.55, 21.50 Симпсоны (16+)
20.10 Американский папаша (16+)
21.00 Гриффины (16+)
22.45 Бессмертное кино (16+)
23.10, 00.05 Южный парк (18+)
23.40 Мистер Пиклз (18+)
23.50 Робоцып (18+)
01.30 Рестлинг WWE RAW (16+)
02.25 Пыхчево (16+)
02.55 Царь горы (16+)
03.45 Каникулы в каньоне (16+)

DISCOVERY

06.00 Пятерка лучших: Пять лучших в мире суперкаров (12+)
07.00, 12.00 Как это устроено? Масляные лампы и ментоловые шоколадные конфеты
07.30, 12.30 Как это сделано? Сахар/Разведение рыб/Гоночные костюмы
08.00, 08.30, 15.00, 15.30 Охотники за складами (16+)
09.00, 23.00, 05.10 Сражение с океаном: За тунцом
10.00 Мятежный гараж: Разбитый GTO и Порубленный Ford '41
11.00, 11.30, 04.20, 04.45 Что было дальше? (16+)
13.00, 03.30 Быстрые и громкие: Скоростной F100 (12+)
14.00, 00.55 Махинаторы: Honda S2000
16.00 Аляска: семья из леса: Бесконечное лето
17.00 Инженерия невозможного: Лучший футбольный стадион
18.00 Шон Конвей - Бегом по Британии
19.00 Как это сделано? Деньги/Обувь (12+)
19.30 Как это устроено? Ведра для льда и искусственные части скелета
20.00 Выживание без купюр: Филиппины
21.00 Стать мужчиной
22.00 Американский Тарзан
00.00, 02.40 Склады: битва в Канаде: Нокаут
00.25, 03.05 Склады: битва в Канаде: Интриги
01.50 Молниеносные катастрофы (12+)
02.15 Настоящие аферисты (12+)

ANIMAL PLANET

06.00, 11.25 Братья по трясине: Если дождь, так уж ливень (12+)
06.25 Мода для собак из Беверли-Хиллз: В городе - новый Мастер (12+)
06.50 Мода для собак из Беверли-Хиллз: Собачий закон джунглей (12+)
07.15, 17.40 Самые опасные змеи (12+)
08.05, 13.30 Дома на деревьях: Двадцатитонное ранчо на дереве (12+)
08.55, 14.20 Аквариумный бизнес: На семи ветрах (12+)
09.45 Мода для собак из Беверли-Хиллз: Деньги на бочку! (12+)
10.10 Мода для собак из Беверли-Хиллз: Вместе стрижем, вместе живем! (12+)
10.35, 11.00 Дикая жизнь (12+)
11.50, 12.15, 16.00 Ветеринар Бондай Бич (12+)
12.40 Укротители аллигаторов: Две укротительницы друг против друга (12+)
15.10, 19.20, 02.48 Королева львов (12+)
16.25 Ветеринар Бондай Бич: Буш (12+)
16.50, 23.00 Речные монстры: Монстр из Меконга (16+)
18.30, 02.00 Аквариумный бизнес: Как делается история (12+)
20.10, 04.24 Дома на деревьях: Любовь витает в воздухе (12+)
21.00, 01.00, 05.12 Дорога к славе: Удивительный мир Билла Берлони (12+)
22.00, 03.36 Укротители аллигаторов: Джимми Риффл, не гони волну (12+)
00.00 Бычьи акулы с Найджелом Марвеном (16+)

ДИСНЕЙ

05.00, 06.15, 09.00 М/ф (0+)
12.00, 13.50, 14.30, 02.50, 03.20 М/ф (6+)
19.30 М/ф «ПРИКЛЮЧЕНИЯ ВИННИ» (0+)
21.00 М/ф (12+)
22.55, 23.25, 01.50, 02.20 Сериал «ТАЙНЫ ОСТРОВА МАКО» (12+)
00.00, 00.55 Сериал «ЛЕГЕНДА ОБ ИСКАТЕЛЕ» (16+)
04.00 Музыка на канале Disney (6+)

КАРУСЕЛЬ

05.00 Ранние пташки
07.10 Пляс-класс
07.15, 08.30, 09.05, 10.35, 11.35, 12.20, 14.30, 15.00, 16.20, 16.55, 17.50, 18.40, 19.40, 20.40, 22.00, 22.20, 00.30, 02.30, 03.20, 04.10 М/ф
08.05 Лентяево
09.45 Бериляка учится читать
10.00 Союзмультфильм представляет: «Ну, погоди!»
13.25 180
13.30 Ералаш
20.30 Спокойной ночи, малыши!
23.05 Форт Боярд (12+)
23.30 Союзмультфильм представляет: «Сказка о золотом Петушке», «Сказка о попе и работнике его Балде», «Терехина таратайка»

ДЕТСКИЙ МИР

03.00, 09.00, 15.00 Х/ф «ЗОЛОТОЙ КЛЮЧИК» (6+)
05.00, 11.00, 17.00 М/с «Большое путешествие Болека и Лелека: «Острова Болека и Лелека», «Большое путешествие Болека и Лелека: «Птица смерти», «Рекс: «Рекс - спасатель» (0+)
05.30, 11.30, 17.30 М/ф «Мальчик из Неаполя», «Веселая карусель» (6+)
06.00, 12.00, 18.00 Х/ф «САДКО» (6+)
07.30, 13.30, 19.30 М/ф «Про мамонтенка», «Последние волшебники», «Приезжайте в гости» (6+)
08.00, 14.00, 20.00 М/с «Как казаки кулеш варили», «Старик перекати-поле», «Муравьишка-хвастунишка», «Желтый аист», «Кот в сапогах» (12+)

ИСТОРИЯ

06.00, 01.15 Д/ф «Эдита Пьеха. Русский акцент» (12+)
06.55, 02.05 Д/ф «Было ли искусство в эпоху динозавров?»
07.55, 03.10 Д/ф «Пылающий август. Осетия» (16+)
08.45, 04.05 Д/ф «Неизвестные викинги. Под парусами дракара»
09.50 Д/ф «Покушения. Рональд Рейган» (12+)
10.20 Д/ф «Покушения. Аугусто Пиночет» (12+)
10.50 Д/ф «Нева» и «Надежда». Первое русское плавание кругом света»
11.45 Д/ф «След на земле. Великий потоп» (16+)
12.45 Д/ф «Праздник в ожидании праздника. Фазиль Искандер»
13.40 Д/ф «Под облаком Хиросимы» (16+)
14.40 Д/ф «Август 1991. Неглавные герои» (16+)
15.35 Д/ф «СССР. Крушение» (16+)
16.35 Д/ф «Кинотеатр каменного века» (12+)
17.40, 05.05 Д/ф «Героями не рождаются. История Золотой Звезды» (12+)
18.30 Д/ф «Писари Древнего Египта»
19.30 Д/ф «Покушения. Индира Ганди» (12+)
20.05 Д/ф «Покушения. Михаил Горбачев» (12+)
20.35 Д/ф «Великое чудо Серафима Саровского» (12+)
21.25 Д/ф «След на земле. Кочевники каменного века» (12+)
22.25 Д/ф «Двое против Фантомаса. Де Фюнес - Кенигсон»
23.20 Д/ф «Наследие цивилизаций. Сирия. Революция в Месопотамии»
00.20 Д/ф «Судьба поэта. Лебедев-Кумач»

ДОМ КИНО

04.20 Х/ф «СЛУЖЕБНЫЙ РОМАН»

07.05 Х/ф «РОДНЯ» (12+)
08.40 Х/ф «ГОРЬКО!» (16+)
10.25 Х/ф «МЕЧТА»
12.25 Х/ф «ТРИ ДНЯ В МОСКВЕ»
14.45 Х/ф «ПИРАТЫ XX ВЕКА» (12+)
16.10 Сериал «ХОРОШИЕ РУКИ» (16+)
19.00 Х/ф «ПЕТРОВКА, 38» (12+)
20.35 Х/ф «ОГАРЕВА, 6» (12+)
22.05 Х/ф «ИНСПЕКТОР ГАИ» (16+)
23.35 Х/ф «СЛОН» (12+)
01.00 Х/ф «СУМАСШЕДШАЯ ПОМОЩЬ» (16+)
03.00 Х/ф «ПОПУТЧИК» (12+)

Ю-ТВ

05.00, 08.15 В теме. Лучшее (16+)
05.30 Starbook: «Самые высокооплачиваемые знаменитости» (12+)
06.35, 17.30 Супермодель по-украински (16+)
08.40, 15.50 Адская Кухня (16+)
10.20 Селфи (12+)
10.55 В стиле (16+)
11.20 Я не знала, что беременна (16+)
12.15 Беременна в 16: Дочки-матери (16+)
14.10 Няня 911 (12+)
19.05 Дорогая, мы убиваем детей (16+)
21.00, 00.30 Я стесняюсь своего тела (16+)
23.00 Сериал «МЫСЛИТЬ КАК ПРЕСТУПНИК» (16+)
00.00 В теме (16+)
02.25 Популярная правда: «Пышки рулят!» (16+)
02.55 Сбросить лишний вес (16+)

САНКТ-ПЕТЕРБУРГ

06.00 Хорошее Утро (6+)
09.00, 10.00, 11.00, 12.00, 13.00, 14.00, 15.00, 16.00, 17.00, 18.00 Новости
09.10 Сериал «МОЯ ПРЕЧИСТЕНКА» (12+)
12.15 Частная история: «з.а. России Ирина Цывина» (16+)
12.40 Д/ф «Символы эпохи: «Пятилетка» (12+)
13.10 Петербургский дневник
15.05, 18.25, 22.30, 04.10 Новости спорта
15.10 Сериал «ВОЙНА И МИР» (12+)
17.30 Д/ф «Большой скачок: «Победители бактерий» (12+)
18.20, 22.35, 04.20 Бизнес-Петербург
18.35, 00.45 Х/ф «ХОЖДЕНИЕ ПО МУКАМ», 1 с. (12+)
20.00 Специалисты будущего (6+)
20.15 Проект 2015
21.15 Одиннадцать свидетелей с Леонидом Генусовым (6+)
22.00, 03.45 Новости. Итоги дня
22.25, 04.05 Реакция с Валерием Татаровым
22.45, 04.25 ТСБ. Телевизионная служба безопасности (16+)
22.50 Война и мир (12+)
02.10 Х/ф «БЫТЬ ФЛИННОМ» (16+)
04.35 Сериал «ПОЛИЦЕЙСКИЙ УЧАСТОК» (16+)
05.30 Частная история: «Елена Папанова» (16+)

ВТОРНИК, 9 августа

№37 (174)
6 октября 2016

ПЕРВЫЙ КАНАЛ

05.00 Доброе утро
09.00, 12.00, 15.00, 03.00 Новости
09.20, 21.35, 03.45 На XXXI летних Олимпийских играх в Рио-де-Жанейро
10.55 Модный приговор
12.20 Сериал «ЛЕСТНИЦА В НЕБЕСА» (16+)
14.30, 15.10 Мужское/Женское (16+)
15.30 На XXXI летних Олимпийских играх в Рио-де-Жанейро. Волейбол. Мужчины. Сборная России - сборная Аргентины. Прямой эфир
17.00 Наедине со всеми (16+)
18.00 Вечерние новости
18.45 Давай поженимся! (16+)
19.50 Пусть говорят с Андреем Малаховым (16+)
21.00 Время
00.00 Х/ф «ЛИЦО ЛЮБВИ» (16+)
01.40, 03.05 Х/ф «МАКС ДЬЮГАН ВОЗВРАЩАЕТСЯ» (12+)

РОССИЯ-1

05.00, 09.15 Утро России
09.00, 11.00, 14.00, 17.00, 17.50, 20.00 Вести
09.55 О самом главном (12+)
11.35, 14.30, 17.30, 19.35 Вести-Местное время
11.55 Сериал «КАМЕНСКАЯ» (16+)
14.50 Вести. Дежурная часть
15.00 Сериал «ТАЙНЫ СЛЕДСТВИЯ» (12+)
18.15 Прямой эфир (16+)
21.00 Сериал «УЗНАЙ МЕНЯ, ЕСЛИ СМОЖЕШЬ» (12+)
00.45 XXXI Летние Олимпийские Игры в Рио-де-Жанейро

ПЯТЫЙ КАНАЛ

06.00, 08.00, 09.05 Сериал «УЛИЦЫ РАЗБИТЫХ ФОНАРЕЙ - 4» (16+)
07.00 Лот
10.00, 12.00, 15.30, 18.30, 22.00 Сейчас
10.30, 11.20, 12.30, 12.45, 13.40 Х/ф «БЕЗ ПРАВА НА ОШИБКУ», 1, 2, 3, 4 с. (16+)
14.30, 15.25, 16.00, 16.45, 17.35 Х/ф «В ИЮНЕ 1941-ГО», 1, 2, 3, 4 с. (16+)
19.00, 19.40 Сериал «ДЕТЕКТИВЫ» (16+)
20.20, 21.10, 23.15 Сериал «СЛЕД» (16+)
22.25 Сериал «ТАКАЯ РАБОТА» (16+)
00.05 Х/ф «ТРИ ПОЛУГРАЦИИ» (12+)
02.25 Х/ф «ЖЕСТОКИЙ РОМАНС» (12+)
05.10 Сериал «ОСА» (16+)

НТВ

05.00 Сериал «ДОРОЖНЫЙ ПАТРУЛЬ» (16+)
06.00 Новое утро
08.10 Сериал «ВОЗВРАЩЕНИЕ МУХТАРА» (16+)
10.00, 13.00, 16.00, 19.00 Сегодня
10.20 Сериал «МОСКВА. ЦЕНТРАЛЬНЫЙ ОКРУГ» (16+)
12.00 Суд присяжных (16+)
13.20 Обзор. Чрезвычайное происшествие
13.50 Сериал «КОДЕКС ЧЕСТИ» (16+)
14.45, 16.20 Сериал «УЧИТЕЛЬ В ЗАКОНЕ. ПРОДОЛЖЕНИЕ» (16+)
19.40 Сериал «ДИКИЙ» (16+)
23.35 Сериал «НАРКОТРАФИК» (18+)
01.30 Судебный детектив (16+)
02.35 Первая кровь (16+)
03.10 Сериал «ЗАКОН И ПОРЯДОК» (18+)
04.05 Кремлевские жены (16+)

ТВ-3

06.00 М/ф (0+)
09.30 Д/ф «Слепая: «Чужое лицо» (12+)
10.00 Д/ф «Слепая: «Модный приговор» (12+)
10.30 Д/ф «Гадалка: «Лунное дыхание» (12+)
11.00 Д/ф «Гадалка: «Оборванная нить» (12+)
11.30 Не ври мне: «Сын взялся за старое» (12+)
12.30 Тайные знаки с Олегом Девотченко: «Истина на ладони» (12+)
13.30 Д/ф «Охотники за привидениями: «Химкинский маньяк» (16+)
14.00 Д/ф «Охотники за привидениями: «Гипнотизер» (16+)
14.30 Д/ф «Охотники за привидениями: «Белая дама» (16+)
15.00 Сериал «СНЫ» (16+)
16.00 Д/ф «Гадалка: «Любовь с опозданием» (12+)
16.30 Д/ф «Гадалка: «Мертвый солдат» (12+)
17.00 Д/ф «Гадалка: «Горький трезвенник» (12+)
17.30 Д/ф «Слепая: «Суррогатная семья» (12+)
18.00 Д/ф «Слепая: «С чужого плеча» (12+)
18.30 Сериал «ГРАЧ» (16+)
19.30, 20.15 Сериал «КАСЛ» (12+)
21.15, 22.05 Сериал «ПОМНИТЬ ВСЕ» (16+)
23.00 Х/ф «СМЕРТЬ ЕЙ К ЛИЦУ» (16+)
01.00 Х/ф «12 ОБЕЗЬЯН» (16+)
03.30 Х/ф «ЯВЛЕНИЕ» (16+)
05.00 У моего ребенка Шестое чувство (12+)

ТНТ

07.00, 03.40 Сериал «ДОКАЗАТЕЛЬСТВА» (16+)
08.00 Экстрасенсы ведут расследование (16+)
09.00 Дом-2. Lite (16+)
10.30 Дом-2. Судный день (16+)
11.30 Битва экстрасенсов (16+)
13.00, 14.00, 14.30 Comedy Woman (16+)
15.30, 16.00, 16.30, 17.00, 17.30 Сериал «ИНТЕРНЫ» (16+)
18.00, 19.00, 19.30 Комеди Клаб (16+)
20.00, 20.30 Сериал «ОСТРОВ» (16+)
21.00 Сериал «КРИЗИС НЕЖНОГО ВОЗРАСТА» (16+)
22.00 Сериал «ИЗМЕНЫ» (16+)
23.00 Дом-2. Город любви (16+)
00.00 Дом-2. После заката (16+)
01.00 Сериал «Я - ЗОМБИ» (16+)
01.50 Х/ф «МОРСКОЙ ПЕХОТИНЕЦ - 2» (18+)
04.35 Сериал «НИКИТА - 4» (16+)
05.25 Сериал «ПАРТНЕРЫ» (16+)
05.50 Сериал «СУПЕРВЕСЕЛЫЙ ВЕЧЕР» (16+)
06.20 Женская лига (16+)

ДОМАШНИЙ

06.30, 05.30 Жить вкусно с Джейми Оливером (16+)
07.30 Кулинарный загар (16+)
08.00 По делам несовершеннолетних (16+)
10.00, 02.20 Давай разведемся! (16+)
12.00 Д/ф «Простые истории» (16+)
13.00, 03.20 Д/ф «Я его убила» (16+)
14.00, 04.20 Кулинарная дуэль (16+)
15.00 Сериал «МАША В ЗАКОНЕ!» (16+)
18.00, 23.50, 05.20 6 кадров (16+)
18.05 Сериал «ОНА НАПИСАЛА УБИЙСТВО» (16+)
19.00 Сериал «ЖЕНСКИЙ ДОКТОР - 2» (16+)
20.50 Лист ожидания драма (16+)
22.55 Сериал «ДОКТОР ХАУС» (16+)
00.30 Х/ф «НЕ БЫЛО БЫ СЧАСТЬЯ - 2», 2 с. (16+)

СТС

06.00, 04.30 Ералаш (0+)
07.10 М/ф (6+)
08.00, 09.00, 23.00, 00.00, 00.30 Сериал «ПОСЛЕДНИЙ ИЗ МАГИКЯН» (12+)
09.30 Х/ф «ФОРСАЖ» (16+)
11.30 Сериал «МОЛОДЕЖКА»
12.30 Шоу «Уральских пельменей»: «На ГОА бобра не ищут! Часть I» (12+)
13.30 Уральские пельмени: Любимое (16+)
14.00 Сериал «ВОРОНИНЫ» (16+)
18.00, 18.30, 19.00 Сериал «КУХНЯ» (12+)
20.00 Сериал «ДВА ОТЦА И ДВА СЫНА» (16+)
21.00 Х/ф «ДВОЙНОЙ ФОРСАЖ» (12+)
01.00 Сериал «ЗАЧАРОВАННЫЕ» (16+)
05.50 Музыка на СТС (16+)

ЧЕ

06.00 Д/ф «100 великих» (16+)
07.00 Хочу увидеть мир (16+)
08.00, 17.00, 17.30 Еда, которая притворяется (12+)
08.30 Дорожные войны (16+)
10.30, 15.30, 00.00 Рыцари дорог (16+)
12.30, 16.00 Мосгорсмех (16+)
14.30, 23.00 Утилизатор (12+)
18.00, 19.30 КВН на бис (16+)
18.30, 20.00 КВН. Высший балл (16+)
21.00 Бегущий косарь (12+)
21.30 Угадай кино (12+)
22.00 +100500 (16+)
00.30 Х/ф «ПО КРОВАВОМУ СЛЕДУ» (16+)
02.25 Х/ф «МЕТЕОР» (16+)

ТВ-ЦЕНТР

06.00 Настроение
08.05 Доктор И... (16+)
08.35 Х/ф «КАК ВАС ТЕПЕРЬ НАЗЫВАТЬ?» (16+)
10.40 Д/ф «Галина Польских. Под маской счастья» (12+)
11.30, 14.30, 19.40, 22.00, 00.00 События
11.50 Сериал «ПУАРО АГАТЫ КРИСТИ» (12+)
13.40 Мой герой (12+)
14.50 Без обмана: «Сушки, пряники, печенье» (16+)
15.40 Х/ф «МОЯ НОВАЯ ЖИЗНЬ», 3 и 4 с. (12+)
17.30 Город новостей
17.40 Сериал «ДУРНАЯ КРОВЬ» (16+)
20.00 Право знать! (16+)
21.45, 00.20 Петровка, 38 (16+)
22.30 Осторожно, мошенники! «Дачный ужас» (16+)
23.05 Удар властью: «Семибанкирщина» (16+)
00.40 Х/ф «ДОМ-ФАНТОМ В ПРИДАНОЕ» (12+)
04.45 Д/ф «Арнольд Шварценеггер. Он вернулся» (12+)

РЕН ТВ

05.00, 04.00 Территория заблуждений с Игорем Прокопенко (16+)
06.00 Документальный проект (16+)
07.00 С бодрым утром! (16+)
08.30, 12.30, 16.30, 19.30, 23.00 Новости (16+)
09.00 Военная тайна с Игорем Прокопенко (16+)
11.00 Документальный проект: «Убийство от кутюр» (16+)
12.00, 16.00, 19.00 Информационная программа 112 (16+)
13.00 Званый ужин (16+)
14.00 Х/ф «ВОЗДУШНЫЙ МАРШАЛ» (16+)
17.00, 02.50 Тайны Чапман (16+)
18.00, 01.50 Самые шокирующие гипотезы (16+)
20.00 Х/ф «ВТОРЖЕНИЕ» (16+)
21.50 Водить по-русски (16+)
23.25 Сериал «АМЕРИКАНЦЫ» (18+)

РОССИЯ-К

06.30 Канал «Евроньюс»
10.00, 15.00, 19.30, 23.30 Новости культуры
10.20, 20.25 Сериал «САГА О ФОРСАЙТАХ»
11.15 Психология личности: «Толерантность, или Жизнь с непохожими людьми»
11.45 Д/ф «Александр Иванов-Крамской. Битва за гитару»
12.25 Неизвестный Петергоф: «Петергофская гвардия»
12.50, 18.35 Д/ф «Сорок минут с Дуровым»
13.30, 23.50 Х/ф «ДОБРОЕ УТРО»
15.10 Д/ф «Николай Хмелев. Отмеченный театральной Фортуной»
15.50, 22.00 Д/ф «Космос - путешествие в пространстве и времени»
16.35, 01.55 Черные дыры. Белые пятна
17.20 К 85-летию Геннадия Рождественского. Исторические концерты дирижера
19.15 Спокойной ночи, малыши!
19.45 Искусственный отбор
21.20 Д/ф «Хлеб и деньги»
22.50 Д/ф «Катя и принц. История одного вымысла»
23.45 Худсовет
01.15 Д/ф «Татьяна Конюхова»
02.35 Концерт Национального филармонического оркестра России. Дирижер Дж.Конлон

ЗВЕЗДА

06.00 Д/ф «Русская императорская армия» (6+)
06.05 Х/ф «ДАВАЙ ПОЖЕНИМСЯ» (12+)
07.45, 09.15, 10.10 Сериал «ХУТОРЯНИН» (12+)
09.00, 13.00, 18.00, 22.00 Новости дня
10.00 Дневник «АРМИ-2016»
12.00 Фетисов (12+)
13.15 Научный детектив (12+)
13.40, 14.05 Сериал «КРОТ» (16+)
14.00 Военные новости
18.30 Д/ф «Легендарные самолеты: «Истребитель Ла-5» (6+)
19.20 Легенды армии с Александром Маршалом (12+)
20.05, 22.20 Сериал «ОТРЫВ» (16+)
00.20 Сериал «СЕМНАДЦАТЬ МГНОВЕНИЙ ВЕСНЫ»

МАТЧ-ТВ

06.30 XXI Летние Олимпийские игры. Гребля на байдарках и каноэ. Гребной слалом
07.20, 08.00, 09.00, 09.45, 10.55, 11.45, 12.20, 19.30, 20.35, 21.30, 02.45 Новости
07.30 XXXI Летние Олимпийские игры. Стрельба
08.05, 23.45 Все на Матч! Рио-2016. Прямой эфир
09.05 XXXI Летние Олимпийские игры. Плавание. Финалы
09.50 XXXI Летние Олимпийские игры. Спортивная гимнастика. Командное первенство. Мужчины. Финал
11.00 XXXI Летние Олимпийские игры. Фехтование. Сабля. Женщины
11.50 XXXI Летние Олимпийские игры. Дзюдо
12.25 Рио-2016. Команда России (12+)
12.30 XXXI Летние Олимпийские игры. Волейбол. Женщины. Россия - Корея
14.30 XXXI Летние Олимпийские игры. Академическая гребля. Прямая трансляция

15.00 Все на Матч! Рио-2016. Прямой эфир. XXXI Летние Олимпийские игры: Академическая гребля. Фехтование. Шпага. Мужчины. Дзюдо
19.40 Д/ф «Мама в игре» (12+)
20.00 Олимпийцы. Live
20.40 Культ тура (16+)
21.10 Д/ф «Рио ждет» (12+)
21.40 Футбол. Суперкубок УЕФА. «Реал» (Мадрид, Испания) - «Севилья» (Испания). Прямая трансляция из Норвегии
00.45 XXXI Летние Олимпийские игры. Баскетбол. Мужчины. Испания - Бразилия
02.55 XXXI Летние Олимпийские игры. Синхронные прыжки в воду. Вышка. Женщины
04.00 XXXI Летние Олимпийские игры. Дзюдо
05.30 XXXI Летние Олимпийские игры. Гребля на байдарках и каноэ. Гребной слалом

ПЕРВЫЙ ОБРАЗОВАТЕЛЬНЫЙ

09.05, 17.05, 01.05 Секреты упеха (16+)
10.00, 18.00, 02.00 Общий взгляд на пакет программ openoffice.org (16+)
10.55, 18.55, 02.55 Тысяча и один лоскутный секрет (16+)
11.50, 19.50, 03.50 Поехали. Английский для начинающих (16+)
12.45, 20.45, 04.45 Экспедиии XX века (16+)
13.15, 21.15, 05.15 Арт-кафе «Господин ветер» (16+)
13.50, 21.50, 05.50 В гостях у ветерана (12+)
14.20, 22.20, 06.20 Имена (12+)
14.50, 22.50, 06.50 Сделай сам (6+)
15.20, 23.20, 07.20 Х/ф «ПО ЩУЧЬЕМУ ВЕЛЕНИЮ» (0+)
16.20, 16.30, 00.20, 00.30, 08.20, 08.30 Д/ф «Федор Конюхов. Арктика-2013» (16+)
16.45, 00.45, 08.45 Д/ф «Магнит по имени Кипр» (16+)

ЕВРОСПОРТ

03.15, 08.45, 19.30, 01.50 Автоспорт. Серия WTCC. Аргентина. Основная гонка
04.00, 07.30, 12.30, 00.00, 02.30 Футбол. Чемпионат MLS. Лучшие моменты
04.30, 13.00 Футбол. Чемпионат MLS. 22 тур. «Орландо Сити» - «Сиэтл Саундерс»
05.30, 14.00 Футбол. Чемпионат MLS. 22 тур. «Портленд Тимберс» - «Спортинг Канзас-Сити»
06.30 Футбол. Чемпионат MLS. 22 тур. «Лос-Анджелес Гэлакси» - «Ньюорк Ред Буллз»
08.00, 19.00, 01.05 Автоспорт. Серия WTCC. Аргентина. Первая гонка
09.30, 15.00, 20.00, 21.30, 22.55, 01.00, 02.55 Дорога к золоту
09.40, 17.00, 18.00, 23.05 WATTS
10.30 Мотокросс. Этап чемпионата мира. Швейцария. MX2. Первая гонка
11.00 Мотокросс. Этап чемпионата мира. Швейцария. MX2. Вторая гонка
11.30 Мотокросс. Этап чемпионата мира. Швейцария. MXGP. Первая гонка
12.00 Мотокросс. Этап чемпионата мира. Швейцария. MXGP. Вторая гонка
15.05, 20.15 Снукер. International Championship. Китай. Финал
21.35, 22.30 Его Величество футбол
00.30 Ралли. За кулисами ERC

2x2

06.00 Русские мультфильмы (12+)
06.45, 04.40 Покемон (12+)
08.05, 10.45 Пингвины Мадагаскара (12+)
08.55 Санджей и Крейг (12+)
11.40 Черепашки-ниндзя (12+)
13.30, 17.05 Время приключений (12+)
14.25, 00.30 Шоу Кливленда (16+)
15.20, 21.00 Симпсоны (16+)
17.55 Футурама (16+)
19.20 Гриффины (16+)
22.45 Кит Stupid show (16+)
23.10, 00.05 Южный парк (18+)
23.40 Мистер Пиклз (18+)
23.50 Робоцып (18+)
01.30 Рестлинг International SmackDown (16+)
02.25 Пыхчево (16+)
02.55 Царь горы (16+)
03.45 Каникулы в каньоне (16+)

DISCOVERY

06.00, 06.30 Что было дальше? (16+)
07.00, 12.00 Как это устроено? Ведра для льда и искусственные части скелета
07.30, 12.30 Как это сделано? Деньги/Обувь (12+)
08.00, 15.00 Склады: битва в Канаде: Нокаут
08.30, 15.30 Склады: битва в Канаде: Интриги
09.00, 05.10 Выжить вместе: Выжженная земля
10.00 Быстрые и громкие: Скоростной F100 (12+)
11.00, 11.30, 04.20, 04.45 Эффект Карбонаро (12+)
13.00, 03.30 Полный форсаж: Ривьера монстр (12+)
14.00, 00.55 Махинаторы: Noble M12 GTO 2.5
16.00 Американский Тарзан
17.00 Стать мужчиной
18.00 Выживание без купюр: Филиппины
19.00 Как это сделано? Аккумуляторы/Шоколад/Зубные щетки (12+)
19.30 Как это устроено? Автоматические двери и джин
20.00 Махинаторы: Fiat Panda 4x4 (12+)
21.00, 21.30 В погоне за классикой (12+)
22.00 Торги без тормозов
22.30 Торги без тормозов: Как по маслу
23.00 Инженерия невозможного: Лучший футбольный стадион
00.00, 00.25, 02.40, 03.05 Гаражное золото (12+)
01.50 Молниеносные катастрофы (12+)
02.15 Настоящие аферисты (12+)

ANIMAL PLANET

06.00, 11.25 Братья по трясине: Если дерево упало в болото... (12+)
06.25 Мода для собак из Беверли-Хиллз: Деньги на бочку! (12+)
06.50 Мода для собак из Беверли-Хиллз: Вместе стрижем, вместе живем! (12+)
07.15, 17.40 Дорога к славе: Удивительный мир Билла Берлони (12+)
08.05, 13.30 Дома на деревьях: Любовь витает в воздухе (12+)
08.55, 14.20 Аквариумный бизнес: Как делается история (12+)
09.45 Мода для собак из Беверли-Хиллз: Плохи дела у Мастера (12+)
10.10 Мода для собак из Беверли-Хиллз: Неизгладимые впечатления (12+)
10.35 Самые опасные змеи (12+)
11.50, 16.00, 16.25 Ветеринар Бондай Бич (12+)
12.15 Ветеринар Бондай Бич: Буш (12+)
12.40 Укротители аллигаторов: Джимми Риффл, не гони волну (12+)
15.10 Королева львов (12+)
16.50, 23.00 Речные монстры (12+)
18.30, 02.00 Аквариумный бизнес: Пит Роуз и его аквариум (12+)
19.20, 02.48 Королева-львица (12+)
20.10, 04.24 Дома на деревьях: Пивная на верхушке (12+)

21.00, 01.00, 05.12 Джунгли Северной Америки (12+)
22.00, 03.36 Укротители аллигаторов: Капитан-растяпа (12+)
00.00 Добыча - человек: Акулы-убийцы (16+)

ДИСНЕЙ

05.00, 06.15, 09.00 М/ф (0+)
12.00 М/ф «МАХНИ КРЫЛОМ» (6+)
13.50, 02.50, 03.20 М/ф (6+)
14.30, 21.00 М/ф (12+)
19.30 М/ф «ПРИКЛЮЧЕНИЯ ТИГРУЛИ» (6+)
22.55, 23.25, 01.50, 02.20 Сериал «ТАЙНЫ ОСТРОВА МАКО» (12+)
00.00, 00.55 Сериал «ЛЕГЕНДА ОБ ИСКАТЕЛЕ» (16+)
04.00 Музыка на канале Disney (6+)

КАРУСЕЛЬ

05.00 Ранние пташки
07.10 Пляс-класс
07.15, 08.30, 09.05, 10.35, 11.35, 12.20, 14.30, 15.00, 16.20, 16.55, 17.50, 18.40, 19.40, 20.40, 22.00, 22.20, 00.30, 02.30, 03.20, 04.10 М/ф
08.05 Лентяево
09.45 Бериляка учится читать
10.00 Союзмультфильм представляет: «38 попугаев»
13.25 180
13.30 Ералаш
20.30 Спокойной ночи, малыши!
23.05 Форт Боярд (12+)
23.30 Союзмультфильм представляет: «Петя и Красная Шапочка», «Храбрый портняжка», «Три дровосека»

ДЕТСКИЙ МИР

03.00, 09.00, 15.00 Х/ф «НЕДОПЕСОК НАПОЛЕОН III» (6+)
05.00, 11.00, 17.00 М/с «Болек и Лелек в Европе: «Призрак замка лорда макинтоша», «Болек и Лелек в Европе: «В царстве Посейдона», «Рекс: «Рекс - дантист» (0+)
05.30, 11.30, 17.30 М/ф «Королевские зайцы», «Кот, который умел петь» (12+)
06.00, 12.00, 18.00 Х/ф «И ВОТ ПРИШЕЛ БУМБО...» (12+)
07.30, 13.30, 19.30 М/ф «Лиса, медведь и мотоцикл с коляской», «Покрова-покровеньки», «Случай с бегемотом» (12+)
08.00, 14.00, 20.00 М/с «Как казаки в футбол играли», «Стрекоза и муравей», «Пойга и лиса», «Клетка», «Лечение Василия» (12+)

ИСТОРИЯ

06.00, 01.15 Д/ф «Покушения. Рональд Рейган» (12+)
06.30, 01.45 Д/ф «Покушения. Аугусто Пиночет» (12+)
07.00, 02.20 Д/ф «Нева» и «Надежда». Первое русское плавание кругом света»
07.55, 03.10 Д/ф «След на земле. Великий потоп» (16+)
08.55, 04.15 Д/ф «Праздник в ожидании праздника. Фазиль Искандер»
09.50 Д/ф «Под облаком Хиросимы» (16+)
10.50 Д/ф «Август 1991. Неглавные герои» (16+)
11.45 Д/ф «СССР. Крушение» (16+)
12.45 Д/ф «Кинотеатр каменного века» (12+)
13.45 Д/ф «Героями не рождаются. История Золотой Звезды» (12+)
14.40 Д/ф «Писари Древнего Египта»
15.40 Д/ф «Покушения. Индира Ганди» (12+)
16.10 Д/ф «Покушения. Михаил Горбачев» (12+)
16.45 Д/ф «Великое чудо Серафима Саровского» (12+)
17.35 Д/ф «След на земле. Кочевники каменного века» (12+)
18.35, 05.10 Д/ф «Двое против Фантомаса. Де Фюнес - Кенигсон»
19.30 Д/ф «Наследие цивилизаций. Сирия. Революция в Месопотамии»
20.30 Д/ф «Судьба поэта. Лебедев-Кумач»
21.20 Д/ф «Эдита Пьеха. Русский акцент» (12+)
22.15 Д/ф «Было ли искусство в эпоху динозавров?»
23.15 Д/ф «Пылающий август. Осетия» (16+)
00.10 Д/ф «Неизвестные викинги. Под парусами дракара»

ДОМ КИНО

04.20 Х/ф «ПЕТРОВКА, 38» (12+)
05.45 Х/ф «ОГАРЕВА, 6» (12+)
07.20 Х/ф «ИНСПЕКТОР ГАИ» (16+)
08.40 Х/ф «ЕХАЛИ В ТРАМВАЕ ИЛЬФ И ПЕТРОВ»
09.50 Х/ф «ГДЕ НАХОДИТСЯ НОФЕЛЕТ?» (12+)
11.15 Х/ф «ПРОВЕРКА НА ДОРОГАХ» (16+)
13.05 Х/ф «ВОРЫ В ЗАКОНЕ» (18+)
14.35 Х/ф «ЗЕМЛЯ САННИКОВА» (12+)
16.10 Сериал «ХОРОШИЕ РУКИ» (16+)
19.00 Х/ф «ВОРОШИЛОВСКИЙ СТРЕЛОК» (12+)
20.45 Х/ф «СТАРИКИ-РАЗБОЙНИКИ»
22.25 Х/ф «ОПАСНО ДЛЯ ЖИЗНИ!»
00.00 Х/ф «ДОН СЕЗАР ДЕ БАЗАН»
02.20 Х/ф «ШАГ» (16+)

Ю-ТВ

05.00, 02.50 Сбросить лишний вес (16+)
06.35, 17.30 Супермодель по-украински (16+)
08.15, 10.25, 00.00 В теме (16+)
08.40, 15.50 Адская Кухня (16+)
10.55 Я не знала, что беременна (16+)
12.15 Беременна в 16: Дочки-матери (16+)
14.10 Няня 911 (12+)
19.15 Дорогая, мы убиваем детей (16+)
21.05, 00.25 Я стесняюсь своего тела (16+)
23.00 Сериал «МЫСЛИТЬ КАК ПРЕСТУПНИК» (16+)

САНКТ-ПЕТЕРБУРГ

06.00, 06.35 Хорошее Утро (6+)
06.30, 08.00, 09.00, 10.00, 11.00, 12.00, 13.00, 14.00, 15.00, 16.00, 17.00, 18.00 Новости
09.10 Сериал «МОЯ ПРЕЧИСТЕНКА» (12+)
12.15 Частная история: «Елена Папанова» (16+)
12.45 Окно в кино (16+)
13.10 Петербургский дневник
15.05, 18.25, 22.30, 03.55 Новости спорта
15.10 Сериал «ВОЙНА И МИР» (12+)
17.20 Д/ф «Символы России: «Орден Нахимова» (12+)
17.30 Д/ф «Большой скачок: «Вирусы. Война миров» (12+)
18.20, 22.35, 04.05 Бизнес-Петербург
18.35, 00.35 Х/ф «ХОЖДЕНИЕ ПО МУКАМ», 2 с. (12+)
20.00 Специалисты будущего (6+)
20.15 Проект 2015
21.15 Д/ф «Ледяное небо» (12+)
22.00, 03.30 Новости. Итоги дня
22.25, 03.55 Реакция с Валерием Татаровым
22.45, 04.10 ТСБ. Телевизионная служба безопасности (16+)
22.50 Война и мир (12+)
01.55 Х/ф «НИКОГДА НЕ БУДУ СЛИШКОМ СТАРЫМ», 1 с. (16+)
04.20 Сериал «ПОЛИЦЕЙСКИЙ УЧАСТОК» (16+)
05.20 Одиннадцать свидетелей с Леонидом Генусовым (6+)

ПЕРВЫЙ КАНАЛ

06.00 Доброе утро
09.00, 12.00, 15.00, 03.00 Новости
09.20, 21.35, 04.30 На XXXI летних Олимпийских играх в Рио-де-Жанейро
10.55, 02.50, 03.05 Модный приговор
12.25 Сериал «ЛЕСТНИЦА В НЕБЕСА» (16+)
14.35, 15.20 Мужское/Женское (16+)
17.00 Наедине со всеми (16+)
18.00 Вечерние новости
18.45 Давай поженимся! (16+)
19.50 Пусть говорят с Андреем Малаховым (16+)
21.00 Время
01.00 Х/ф «ОПТОМ ДЕШЕВЛЕ» (12+)
04.00 Контрольная закупка

РОССИЯ-1

05.00, 09.15 Утро России
09.00, 11.00, 14.00, 17.00, 17.50, 20.00 Вести
09.55 О самом главном (12+)
11.35, 14.30, 17.30, 19.35 Вести-Местное время
11.55 Сериал «КАМЕНСКАЯ» (16+)
14.50 Вести. Дежурная часть
15.00 Сериал «ТАЙНЫ СЛЕДСТВИЯ» (12+)
18.15 Прямой эфир (16+)
21.00 Сериал «УЗНАЙ МЕНЯ, ЕСЛИ СМОЖЕШЬ» (12+)
00.45 XXXI Летние Олимпийские Игры в Рио-де-Жанейро

ПЯТЫЙ КАНАЛ

06.00, 06.55, 08.00, 08.45, 09.40, 10.30, 11.05, 12.30, 13.25, 14.20, 15.15, 16.00, 16.40, 17.35 Сериал «МЕНТ В ЗАКОНЕ - 5» (16+)
07.00 Лот
10.00, 12.00, 15.30, 18.30, 22.00 Сейчас
19.00, 19.40 Сериал «ДЕТЕКТИВЫ» (16+)
20.20, 21.10, 23.10 Сериал «СЛЕД» (16+)
22.25 Сериал «ТАКАЯ РАБОТА» (16+)
00.00 Х/ф «Молодая жена (12+)
02.00 Х/ф «РУД И СЭМ» (16+)
04.00, 05.00 Сериал «УЛИЦЫ РАЗБИТЫХ ФОНАРЕЙ - 4» (16+)

НТВ

05.00 Сериал «ДОРОЖНЫЙ ПАТРУЛЬ» (16+)
06.00 Новое утро
08.10 Сериал «ВОЗВРАЩЕНИЕ МУХТАРА» (16+)
10.00, 13.00, 16.00, 19.00 Сегодня
10.20 Сериал «МОСКВА. ЦЕНТРАЛЬНЫЙ ОКРУГ» (16+)
12.00 Суд присяжных (16+)
13.20 Обзор. Чрезвычайное происшествие
13.50 Сериал «КОДЕКС ЧЕСТИ» (16+)
14.45, 16.20 Сериал «УЧИТЕЛЬ В ЗАКОНЕ. ПРОДОЛЖЕНИЕ» (16+)
19.40 Сериал «ДИКИЙ» (16+)
23.35 Сериал «НАРКОТРАФИК» (18+)
01.30 Судебный детектив (16+)
02.40 Первая кровь (16+)
03.05 Сериал «ЗАКОН И ПОРЯДОК» (18+)
04.05 Кремлевские жены (16+)

ТВ-3

06.00 М/ф (0+)
09.30 Д/ф «Слепая: «Месть» (12+)
10.00 Д/ф «Слепая: «Следы» (12+)
10.30 Д/ф «Гадалка: «Клептоманка» (12+)
11.00 Д/ф «Гадалка: «Пусть он разлюбит» (12+)
11.30 Не ври мне: «Служебный роман» (12+)
12.30 Тайные знаки с Олегом Девотченко: «Проклятые сокровища» (12+)
13.30 Д/ф «Охотники за привидениями: «Наследство» (16+)
14.00 Д/ф «Охотники за привидениями: «Военная тайна» (16+)
14.30 Д/ф «Охотники за привидениями: «Картина неизвестной девушки» (16+)
15.00 Сериал «СНЫ» (16+)
16.00 Д/ф «Гадалка: «Кукла на смерть» (12+)
16.30 Д/ф «Гадалка: «Замолчи» (12+)
17.00 Д/ф «Гадалка: «Повар для Веры» (12+)
17.30 Д/ф «Слепая: «Я рисую смерть» (12+)
18.00 Д/ф «Слепая: «Родной ребенок» (12+)
18.30 Сериал «ГРАЧ» (16+)
19.30, 20.15 Сериал «КАСЛ» (12+)
21.15, 22.05 Сериал «ПОМНИТЬ ВСЕ» (16+)
23.00 Х/ф «48 ЧАСОВ» (16+)
01.00 Х/ф «КРУЧЕНЫЙ МЯЧ» (12+)
03.15 Х/ф «НЭНСИ ДРЮ» (12+)
05.15 У моего ребенка Шестое чувство (12+)

ТНТ

07.00, 03.55 Сериал «ДОКАЗАТЕЛЬСТВА» (16+)
08.00 Экстрасенсы ведут расследование (16+)
09.00 Дом-2. Lite (16+)
10.30 Дом-2. Судный день (16+)
11.30 Битва экстрасенсов (16+)
13.00, 14.00, 14.30 Comedy Woman (16+)
15.30, 16.00, 16.30, 17.00, 17.30 Сериал «ИНТЕРНЫ» (16+)
18.00, 19.00, 19.30 Комеди Клаб (16+)
20.00, 20.30 Сериал «ОСТРОВ» (16+)
21.00 Сериал «КРИЗИС НЕЖНОГО ВОЗРАСТА» (16+)
22.00 Сериал «ИЗМЕНЫ» (16+)
23.00 Дом-2. Город любви (16+)
00.00 Дом-2. После заката (16+)
01.00 Сериал «Я - ЗОМБИ» (16+)
01.50 Х/ф «Я - НАЧАЛО» (16+)
04.50 Сериал «НИКИТА - 4» (16+)
05.40 Сериал «СУПЕРВЕСЕЛЫЙ ВЕЧЕР» (16+)
06.10 Женская лига (16+)

ДОМАШНИЙ

06.30, 05.30 Жить вкусно с Джейми Оливером (16+)
07.30 Кулинарный загар (16+)
08.00 По делам несовершеннолетних (16+)
10.00, 02.30 Давай разведемся! (16+)
12.00 Д/ф «Простые истории» (16+)
13.00, 03.30 Д/ф «Я его убила» (16+)
14.00, 04.30 Кулинарная дуэль (16+)
15.00 Сериал «МАША В ЗАКОНЕ!» (16+)
18.00, 23.40 6 кадров (16+)
18.05 Сериал «ОНА НАПИСАЛА УБИЙСТВО» (16+)
19.00 Сериал «ЖЕНСКИЙ ДОКТОР - 2» (16+)
20.50 Х/ф «ВТОРОЙ ШАНС» (16+)
22.45 Сериал «ДОКТОР ХАУС» (16+)
00.30 Х/ф «ДОМ, В КОТОРОМ Я ЖИВУ» (16+)

СТС

06.00, 04.50 Ералаш (0+)
07.10 М/ф (6+)
08.00, 09.00, 23.00, 00.00 Сериал «ПОСЛЕДНИЙ ИЗ МАГИКЯН» (12+)
09.30 Х/ф «ДВОЙНОЙ ФОРСАЖ» (12+)
11.30 Сериал «МОЛОДЕЖКА»
12.30 Шоу «Уральских пельменей»: «На ГОА бобра не ищут! Часть II» (12+)
13.30 Уральские пельмени: Любимое (16+)
14.00 Сериал «ВОРОНИНЫ» (16+)
18.00, 18.30, 19.00 Сериал «КУХНЯ» (12+)
20.00 Сериал «ДВА ОТЦА И ДВА СЫНА» (16+)
21.00 Х/ф «ТРОЙНОЙ ФОРСАЖ: ТОКИЙСКИЙ ДРИФТ» (12+)

00.30 Сериал «ЗАЧАРОВАННЫЕ» (16+)
05.50 Музыка на СТС (16+)

ЧЕ

06.00, 05.15 Д/ф «100 великих» (16+)
07.00 Хочу увидеть мир (16+)
08.00, 17.00, 17.30 Еда, которая притворяется (12+)
08.30 Дорожные войны (16+)
09.30 Х/ф «СЕРДЦА ТРЕХ» (12+)
14.30, 23.00 Утилизатор (12+)
15.30, 00.00 Рыцари дорог (16+)
16.00 Мосгорсмех (16+)
18.00, 19.30 КВН на бис (16+)
18.30, 20.00 КВН. Высший балл (16+)
21.00 Бегущий косарь (12+)
21.30 Угадай кино (12+)
22.00 +100500 (16+)
00.30 Х/ф «СПАСИТЕЛЬНЫЙ РАССВЕТ» (16+)
03.15 Х/ф «ТРЕУГОЛЬНИК» (16+)

ТВ-ЦЕНТР

06.00 Настроение
08.15 Доктор И... (16+)
08.50 Х/ф «ШОФЕР ПОНЕВОЛЕ» (12+)
10.40 Д/ф «Эдуард Хиль. Короли не уходят» (12+)
11.30, 14.30, 19.40, 22.00, 00.00 События
11.50, 00.40 Сериал «ПУАРО АГАТЫ КРИСТИ» (12+)
13.40 Мой герой (12+)
14.50 Удар властью: «Семибанкирщина» (16+)
15.40 Х/ф «ПОЛОВИНКИ НЕВОЗМОЖНОГО», 1 и 2 с. (12+)
17.30 Город новостей
17.40, 04.05 Сериал «ДУРНАЯ КРОВЬ» (16+)
20.10 Право знать! (16+)
22.30 Линия защиты (16+)
23.05 Советские мафии: «Дело мясников» (16+)
00.20 Петровка, 38 (16+)
02.30 Д/ф «Вся наша жизнь - еда!» (12+)

РЕН ТВ

05.00, 09.00, 04.00 Территория заблуждений с Игорем Прокопенко (16+)
06.00 Документальный проект (16+)
07.00 С бодрым утром! (16+)
08.30, 12.30, 16.30, 19.30, 23.00 Новости (16+)
11.00 Документальный проект: «Жизни вопреки» (16+)
12.00, 16.00, 19.00 Информационная программа 112 (16+)
13.00 Званый ужин (16+)
14.00 Х/ф «ВТОРЖЕНИЕ» (16+)
17.00 Тайны Чапман (16+)
18.00, 02.50 Самые шокирующие гипотезы (16+)
20.00 Х/ф «ЗОЛОТОЙ КОМПАС» (16+)
22.00 Смотреть всем! (16+)
23.25 Сериал «АМЕРИКАНЦЫ» (18+)

РОССИЯ-К

06.30 Канал «Евроньюс»
10.00, 15.00, 19.30, 23.30 Новости культуры
10.20, 20.25 Сериал «САГА О ФОРСАЙТАХ»
11.15 Психология личности: «Король и свита»
11.45 ...Гитара семиструнная: «Александр Вертинский. Мне нужна лишь тема»
12.25 Неизвестный Петергоф: «Бегство Екатерины»
12.50, 00.55 Д/ф «Василий Васильевич Меркурьев»
13.30, 23.50 Х/ф «ПОЛУСТАНОК»
14.40 Д/ф «Тайны нурагов и «канто-а-теноре» на острове Сардиния»
15.10 Больше, чем любовь: «Нина Берберова и Владислав Ходасевич»
15.50, 22.00 Д/ф «Космос - путешествие в пространстве и времени»
16.35, 01.55 Черные дыры. Белые пятна
17.20 К 85-летию Геннадия Рождественского. Исторические концерты дирижера
18.05 К юбилею Валентины Левко. Незабываемые голоса
18.35 Д/ф «Елена Соловей. Преображение»
19.15 Спокойной ночи, малыши!
19.45 Искусственный отбор
21.20 Д/ф «Хлеб и бессмертие»
22.50 Д/ф «Золотой теленок НЭПа»
23.45 Худсовет
01.35 Д/ф «Лимес. На границе с варварами»
02.35 Ф. Шуберт. Соната для скрипки и фортепиано. Исполнители Г. Кремер и О. Майзенберг

ЗВЕЗДА

06.00 Д/ф «Русская императорская армия» (6+)
06.10 Х/ф «ТРЕБУЮТСЯ МУЖЧИНЫ» (6+)
07.45, 09.15, 10.10 Сериал «ХУТОРЯНИН» (12+)
09.00, 13.00, 18.00, 22.00 Новости дня
10.00 Дневник «АРМИ-2016»
12.00 Особая статья (12+)
13.15 Научный детектив (12+)
13.40, 14.05 Сериал «КРОТ» (16+)
14.00 Военные новости
18.30 Д/ф «Легендарные самолеты: «Илья Муромец». Крылатый богатырь» (6+)
19.20 Последний день (12+)
20.05, 22.20 Х/ф «ЛЕТУЧИЙ ОТРЯД», 1 и 2 с. (16+)
00.00 Сериал «СЕМНАДЦАТЬ МГНОВЕНИЙ ВЕСНЫ»
05.30 Д/ф «Хроника Победы» (12+)

МАТЧ-ТВ

06.30, 06.00 XXXI Летние Олимпийские игры. Стрельба
07.00, 07.50, 08.55, 09.55, 11.00, 12.25, 04.10 Новости
07.05 Все на Матч! Рио-2016. Прямой эфир
07.55 XXXI Летние Олимпийские игры. Бокс
09.00 XXXI Летние Олимпийские игры. Плавание. Финалы
10.00 XXXI Летние Олимпийские игры. Спортивная гимнастика. Командное первенство. Женщины. Финал
11.05 Рио-2016. Команда России (12+)
11.10 XXXI Летние Олимпийские игры. Водное поло. Женщины. Россия - Австралия
12.30 XXXI Летние Олимпийские игры. Волейбол. Мужчины. Россия - Аргентина
14.30 XXXI Летние Олимпийские игры. Академическая гребля. Прямая трансляция
15.00 Все на Матч! Рио-2016. Прямой эфир. XXXI Летние Олимпийские игры: Стрельба из лука. Индивидуальное первенство. Дзюдо. Тяжелая атлетика. Мужчины. 77 кг
18.55 XXXI Летние Олимпийские игры. Плавание. Прямая трансляция
21.00 XXXI Летние Олимпийские игры. Волейбол. Женщины. США - Сербия. Прямая трансляция
23.00 Все на Матч! Рио-2016. Прямой эфир. XXXI Летние Олимпийские игры: Стрельба из лука. Индивидуальное первенство. Регби. Мужчины. 1/4 финала
01.00 XXXI Летние Олимпийские игры. Баскетбол. Мужчины. Австралия - США. Прямая трансляция
02.50 XXXI Летние Олимпийские игры. Водное поло. Мужчины. Испания - Хорватия. Прямая трансляция
04.20 XXXI Летние Олимпийские игры

ПЕРВЫЙ ОБРАЗОВАТЕЛЬНЫЙ

09.05, 17.05, 01.05 Секреты упеха (16+)
10.00, 18.00, 02.00 Общий взгляд на пакет программ openoffice.org (16+)
10.55, 18.55, 02.55 Тысяча и один лоскутный секрет (16+)
11.50, 19.50, 03.50 Поехали. Английский для начинающих (16+)
12.45, 20.45, 04.45 Экспедиии XX века (16+)
13.15, 21.15, 05.15 Арт-кафе «Господин ветер» (16+)
13.50, 21.50, 05.50 Школа рисования (6+)
14.20, 22.20, 06.20 Мамина школа (16+)
14.50, 22.50, 06.50 Мастер-класс! (6+)
15.20, 23.20, 07.20 Х/ф «ГАРМОНЬ» (16+)
16.20, 00.20, 08.20 Д/ф «Федор Конюхов. Арктика-2013» (16+)

ЕВРОСПОРТ

03.00, 05.30, 11.30 Прыжки с трамплина. Летний Гран-при. Айнзидельн. HS 117
04.00, 09.35 Автоспорт. Серия WTCC. Аргентина. Первая гонка
04.45, 10.20 Автоспорт. Серия WTCC. Аргентина. Основная гонка
07.00 Футбол. Чемпионат MLS. Лучшие моменты
07.30 Футбол. Чемпионат MLS. 22 тур. «Орландо Сити» - «Сиэтл Саундерс»
08.30 Футбол. Чемпионат MLS. 22 тур. «Портленд Тимберс» - «Спортинг Канзас-Сити»
09.30, 15.05, 20.00, 23.45, 00.00, 02.55 Дорога к золоту
11.05, 17.00, 18.00, 19.00, 02.30 WATTS
13.00 Мотокросс. Этап чемпионата мира. Швейцария. MX2. Первая гонка
13.30 Мотокросс. Этап чемпионата мира. Швейцария. MX2. Вторая гонка
14.00 Мотокросс. Этап чемпионата мира. Швейцария. MXGP. Первая гонка
14.30 Мотокросс. Этап чемпионата мира. Швейцария. MXGP. Вторая гонка
15.15, 20.15 Снукер. Чемпионат Великобритании. Йорк
21.30 Футбол. Кубок английской лиги. Первый раунд. «Флитвуд Таун» - «Лидс Юнайтед». Прямая трансляция
00.05 Автоспорт. Серия WTCC. Полный доступ
00.30 Супербайк. Этап чемпионата мира. Австралия. Первая гонка
01.00 Супербайк. Этап чемпионата мира. Австралия. Вторая гонка
01.30 Супербайк. Этап чемпионата мира. Таиланд. Первая гонка
02.00 Супербайк. Этап чемпионата мира. Таиланд. Вторая гонка

2x2

06.00 Русские мультфильмы (12+)
06.45, 04.40 Покемон (12+)
08.05, 10.45 Пингвины Мадагаскара (12+)
08.55 Санджей и Крейг (12+)
11.40 Черепашки-ниндзя (12+)
13.30, 17.05 Время приключений (12+)
14.25, 00.30 Шоу Кливленда (16+)
15.20, 21.00 Симпсоны (16+)
17.55 Футурама (16+)
19.20 Гриффины (16+)
22.45 Кит Stupid show (16+)
23.10, 00.05 Южный парк (18+)
23.40 Мистер Пиклз (18+)
23.50 Робоцып (18+)
01.30 Живая мишень (16+)
02.25 Пыхчево (16+)
02.55 Царь горы (16+)
03.45 Каникулы в каньоне (16+)

DISCOVERY

06.00, 06.30 Эффект Карбонаро (12+)
07.00, 12.00 Как это устроено? Автоматические двери и джин
07.30, 12.30 Как это сделано? Аккумуляторы/Шоколад/Зубные щетки (12+)
08.00, 08.30, 15.00, 15.30 Гаражное золото (12+)
09.00, 05.10 Рыбацкие легенды Якуба Вагнера: Кения
10.00 Полный форсаж: Ривьера монстр (12+)
11.00, 04.20 Как устроена Вселенная: Силы Вселенского Созидания (12+)
13.00, 03.30 Коллекционеры авто: Для чего нужны напарники? (12+)
14.00, 00.55 Махинаторы: Лучшие моменты
16.00 Торги без тормозов
16.30 Торги без тормозов: Как по маслу
17.00 Махинаторы: Fiat Panda 4x4 (12+)
18.00, 18.30 В погоне за классикой (12+)
19.00 Как это сделано? Эйфелева башня/Сноуборд (12+)
19.30 Как это устроено? Открытые сандалии и прожекторы для подводного плаванья
20.00 Ржавая империя
21.00 Битвы за контейнеры: На гребне волны
21.30 Битвы за контейнеры: Магия вуду
22.00, 22.30 Охотники за складами (16+)
23.00 Склады: битва в Канаде: Нокаут
23.30 Склады: битва в Канаде: Интриги
00.00, 02.40 Охотники за реликвиями: Город пороков (12+)
00.25, 03.05 Охотники за реликвиями: Да здравствует Лас-Вегас (12+)
01.50 Молниеносные катастрофы (12+)
02.15 Настоящие аферисты (12+)

ANIMAL PLANET

06.00, 11.25 Братья по трясине: Последнее пристанище (12+)
06.25 Мода для собак из Беверли-Хиллз: Плохи дела у Мастера (12+)
06.50 Мода для собак из Беверли-Хиллз: Неизгладимые впечатления (12+)
07.15, 17.40 Джунгли Северной Америки (12+)
08.05, 13.30 Дома на деревьях: Пивная на верхушке (12+)
08.55, 14.20 Аквариумный бизнес: Пит Роуз и его аквариум (12+)
09.45 Мода для собак из Беверли-Хиллз: Маленькая рыбка в большом пруду (12+)
10.10 Мода для собак из Беверли-Хиллз: Наведение лоска (12+)
10.35 Дорога к славе: Удивительный мир Билла Берлони (12+)
11.50, 12.15, 16.00, 16.25, 21.00, 01.00, 05.12 Ветеринар Бондай Бич (12+)
12.40 Укротители аллигаторов: Капитан-растяпа (12+)
15.10 Королева-львица (12+)
16.50, 23.00 Речные монстры: Убийца на Аляске (16+)
18.30, 02.00 Аквариумный бизнес: Зубастый страж (12+)
19.20, 02.48 Природа как она есть: Лев (16+)
20.10, 04.24 Дома на деревьях: Ирландский коттедж в кельтском стиле (12+)
22.00, 03.36 Укротители аллигаторов: Смотрители затерянного парка (12+)
00.00, 00.30 Ловкие побеги животных (12+)

ДИСНЕЙ

05.00, 06.15, 09.00 М/ф (0+)
12.00 М/ф «ПРИКЛЮЧЕНИЯ ВИННИ» (0+)
13.50, 14.30, 21.00 М/ф (6+)
19.30 М/ф «БОЛЬШОЙ ФИЛЬМ ПРО ПОРОСЕНКА» (0+)
22.55, 23.25, 01.50, 02.20 Сериал «ТАЙНЫ ОСТРОВА МАКО» (12+)
00.00, 00.55 Сериал «ЛЕГЕНДА ОБ ИСКАТЕЛЕ» (16+)
02.50, 03.20 М/ф (12+)
04.00 Музыка на канале Disney (6+)

КАРУСЕЛЬ

05.00 Ранние пташки
07.10 Пляс-класс
07.15, 08.30, 09.05, 10.35, 11.35, 12.20, 14.30, 15.00, 16.20, 16.55, 17.50, 18.40, 19.40, 20.40, 22.00, 22.20, 00.30, 02.30, 03.20, 04.10 М/ф
08.05 Лентяево
09.45 Бериляка учится читать
10.00 Союзмультфильм представляет: «38 попугаев»
13.25 180
13.30 Ералаш
20.30 Спокойной ночи, малыши!
23.05 Форт Боярд (12+)
23.30 Союзмультфильм представляет: «Сказка о рыбаке и рыбке», «Сказка о мертвой царевне и семи богатырях»

ДЕТСКИЙ МИР

03.00, 09.00, 15.00 Х/ф «ЕГОРКА» (6+)
05.00, 11.00, 17.00 М/с «Болек и Лелек в Европе: «В Испании», «Болек и Лелек в Европе: «Оленьи гонки», «Рекс: «Находчивый Рекс» (0+)
05.30, 11.30, 17.30 М/ф «Ореховый прутик», «Тройная уха» (6+)
06.00, 12.00, 18.00 Х/ф «ПОД ЗНАКОМ ОДНОРОГОЙ КОРОВЫ» (12+)
07.30, 13.30, 19.30 М/ф «Странички календаря», «Про Фому и про Ерему», «Паровозик из Ромашкова» (0+)
08.00, 14.00, 20.00 М/с «Как казаки невест выручали», «И мама меня простит», «Страна оркестрия», «Яблочный пирог», «Девочка и пираты» (12+)

ИСТОРИЯ

06.00, 01.15 Д/ф «Под облаком Хиросимы» (16+)
07.00, 02.15 Д/ф «Август 1991. Неглавные герои» (16+)
07.55, 03.05 Д/ф «СССР. Крушение» (16+)
08.55, 04.10 Д/ф «Кинотеатр каменного века» (12+)
10.00 Д/ф «Героями не рождаются. История Золотой Звезды» (12+)
10.50 Д/ф «Писари Древнего Египта»
11.55 Д/ф «Покушения. Индира Ганди» (12+)
12.25 Д/ф «Покушения. Михаил Горбачев» (12+)
12.55 Д/ф «Великое чудо Серафима Саровского» (12+)
13.45 Д/ф «След на земле. Кочевники каменного века» (12+)
14.45 Д/ф «Двое против Фантомаса. Де Фюнес - Кенигсон»
15.40 Д/ф «Наследие цивилизаций. Сирия. Революция в Месопотамии»
16.40 Д/ф «Судьба поэта. Лебедев-Кумач»
17.35, 05.10 Д/ф «Эдита Пьеха. Русский акцент» (12+)
18.25 Д/ф «Было ли искусство в эпоху динозавров?»
19.30 Д/ф «Пылающий август. Осетия» (16+)
20.20 Д/ф «Неизвестные викинги. Под парусами дракара»
21.25 Д/ф «Покушения. Рональд Рейган» (12+)
21.55 Д/ф «Покушения. Аугусто Пиночет» (12+)
22.25 Д/ф «Нева» и «Надежда». Первое русское плавание кругом света»
23.20 Д/ф «След на земле. Великий потоп» (16+)
00.20 Д/ф «Праздник в ожидании праздника. Фазиль Искандер»

ДОМ КИНО

04.20 Х/ф «ВОРОШИЛОВСКИЙ СТРЕЛОК» (12+)
06.00 Х/ф «СТАРИКИ-РАЗБОЙНИКИ»
07.35 Х/ф «ОПАСНО ДЛЯ ЖИЗНИ!»
09.10 Х/ф «ГЕОГРАФ ГЛОБУС ПРОПИЛ» (16+)
11.15 Х/ф «БРИЛЛИАНТОВАЯ РУКА»
13.05 Х/ф «МЫ ИЗ ДЖАЗА»
14.35 Х/ф «СВОЙ СРЕДИ ЧУЖИХ, ЧУЖОЙ СРЕДИ СВОИХ» (16+)
16.10 Сериал «ХОРОШИЕ РУКИ» (16+)
19.00 Х/ф «ВОДИТЕЛЬ ДЛЯ ВЕРЫ» (16+)
21.05 Х/ф «НЕБО. САМОЛЕТ. ДЕВУШКА» (16+)
22.40 Х/ф «КОСМОС КАК ПРЕДЧУВСТВИЕ» (16+)
00.15 Х/ф «ИСЧЕЗНУВШАЯ ИМПЕРИЯ» (16+)
02.00 Х/ф «МЕРТВЫЙ СЕЗОН» (16+)

Ю-ТВ

05.00, 02.50 Сбросить лишний вес (16+)
06.30, 17.30 Супермодель по-украински (16+)
08.15, 10.25, 23.50 В теме (16+)
08.40, 15.50 Адская Кухня (16+)
10.55 Я не знала, что беременна (16+)
12.15 Беременна в 16: Дочки-матери (16+)
14.10 Няня 911 (12+)
19.15 Дорогая, мы убиваем детей (16+)
21.05, 00.20 Я стесняюсь своего тела (16+)
23.00 Сериал «МЫСЛИТЬ КАК ПРЕСТУПНИК» (16+)
02.15 Популярная правда: «Я стесняюсь своего тела» (16+)

САНКТ-ПЕТЕРБУРГ

06.00, 06.35 Хорошее Утро (6+)
06.30, 08.00, 09.00, 10.00, 11.00, 12.00, 13.00, 14.00, 15.00, 16.00, 17.00, 18.00 Новости
09.10 Сериал «МОЯ ПРЕЧИСТЕНКА» (12+)
12.15 Частная история: «Светлана Разина» программа о судьбах знаменитых талантливых женщин, Россия, 2016 (16+)
12.45 Телезнайки (6+)
13.10 Петербургский дневник
15.05, 18.25, 22.30, 03.50 Новости спорта
15.10, 22.50 Сериал «ВОЙНА И МИР» (12+)
16.50 М/ф (6+)
17.10 Д/ф «Мы строим Петербург» (12+)
17.30 Д/ф «Большой скачок: «Провалы земли» (12+)
18.20, 22.35, 03.55 Бизнес-Петербург
18.35, 00.20 Х/ф «ХОЖДЕНИЕ ПО МУКАМ», 3 с. (12+)
19.50 Д/ф «Символы эпохи: «Буденовка» (12+)
20.00 Специалисты будущего (6+)
20.15 Проект 2015
21.15 Д/ф «Ледяное небо» (12+)
22.00, 03.20 Новости. Итоги дня
22.25, 03.45 Реакция с Валерием Татаровым
22.45, 04.00 ТСБ. Телевизионная служба безопасности (16+)
01.35 Х/ф «НИКОГДА НЕ БУДУ СЛИШКОМ СТАРЫМ», 2 с. (16+)
04.10 Сериал «ПОЛИЦЕЙСКИЙ УЧАСТОК» (16+)

ПЕРВЫЙ КАНАЛ

06.00 Доброе утро
09.00, 12.00, 15.00, 03.00 Новости
09.20, 16.00, 21.35, 04.00 На XXXI летних Олимпийских играх в Рио-де-Жанейро
10.55, 02.20, 03.05 Модный приговор
12.25 Сериал «ЛЕСТНИЦА В НЕБЕСА» (16+)
15.20 Лестница в небеса (16+)
17.00 Наедине со всеми (16+)
18.00 Вечерние новости
18.50 Давай поженимся! (16+)
19.45 Пусть говорят с Андреем Малаховым (16+)
21.00 Время
00.30 Х/ф «ОПТОМ ДЕШЕВЛЕ - 2» (12+)
03.30 Контрольная закупка

РОССИЯ-1

05.00, 09.15 Утро России
09.00, 11.00, 14.00, 17.00, 17.50, 20.00 Вести
09.55 О самом главном (12+)
11.35, 14.30, 17.30, 19.35 Вести-Местное время
11.55 Сериал «КАМЕНСКАЯ» (16+)
14.50 Вести. Дежурная часть
15.00 Сериал «ТАЙНЫ СЛЕДСТВИЯ» (12+)
18.15 Прямой эфир (16+)
21.00 Сериал «УЗНАЙ МЕНЯ, ЕСЛИ СМОЖЕШЬ» (12+)
00.45 XXXI Летние Олимпийские Игры в Рио-де-Жанейро

ПЯТЫЙ КАНАЛ

06.00 Д/ф «Живая история: «Ленинградские истории. Синявинские высоты» (16+)
06.55, 08.00, 08.35, 10.30, 12.30, 14.05, 15.25, 16.00, 17.15 Сериал «ТЕНИ ИСЧЕЗАЮТ В ПОЛДЕНЬ» (12+)
07.00 Лот
10.00, 12.00, 15.30, 18.30, 22.00 Сейчас
19.00, 19.40 Сериал «ДЕТЕКТИВЫ» (16+)
20.20, 21.10, 23.15 Сериал «СЛЕД» (16+)
22.25 Сериал «ТАКАЯ РАБОТА» (16+)
00.00 Х/ф «ЕВДОКИЯ» (12+)
02.05, 03.10 Сериал «УЛИЦЫ РАЗБИТЫХ ФОНАРЕЙ - 4» (16+)
04.05, 04.55 Сериал «ОСА» (16+)

НТВ

05.00 Сериал «ДОРОЖНЫЙ ПАТРУЛЬ» (16+)
06.00 Новое утро
08.10 Сериал «ВОЗВРАЩЕНИЕ МУХТАРА» (16+)
10.00, 13.00, 16.00, 19.00 Сегодня
10.20 Сериал «МОСКВА. ЦЕНТРАЛЬНЫЙ ОКРУГ» (16+)
12.00 Суд присяжных (16+)
13.20 Обзор. Чрезвычайное происшествие
13.50 Сериал «КОДЕКС ЧЕСТИ» (16+)
14.45, 16.20 Сериал «УЧИТЕЛЬ В ЗАКОНЕ. ПРОДОЛЖЕНИЕ» (16+)
19.40 Сериал «ДИКИЙ» (16+)
23.35 Сериал «НАРКОТРАФИК» (18+)
01.30 Судебный детектив (16+)
02.40 Первая кровь (16+)
03.05 Сериал «ЗАКОН И ПОРЯДОК» (18+)
04.05 Кремлевские жены (16+)

ТВ-3

06.00 М/ф (0+)
09.30 Д/ф «Слепая: «Зло во благо» (12+)
10.00 Д/ф «Слепая: «Проклятие одиночества» (12+)
10.30 Д/ф «Гадалка: «Безвольная» (12+)
11.00 Д/ф «Гадалка: «Бремя желаний» (12+)
11.30 Не ври мне: «Вещий сон» (12+)
12.30 Тайные знаки с Олегом Девотченко: «Бог может все» (12+)
13.30 Д/ф «Охотники за привидениями: «Старое пианино» (16+)
14.00 Д/ф «Охотники за привидениями: «Треснувшаяся рамка» (16+)
14.30 Д/ф «Охотники за привидениями: «Клептомания» (16+)
15.00 Сериал «СНЫ» (16+)
16.00 Д/ф «Гадалка: «Украденная жизнь» (12+)
16.30 Д/ф «Гадалка: «Запах смерти» (12+)
17.00 Д/ф «Гадалка: «Чужое везение» (12+)
17.30 Д/ф «Слепая: «Разлучница» (12+)
18.00 Д/ф «Слепая: «Жена лучшего друга» (12+)
18.30 Сериал «ГРАЧ» (16+)
19.30, 20.15 Сериал «КАСЛ» (12+)
21.15, 22.05 Сериал «ПОМНИТЬ ВСЕ» (16+)
23.00 Х/ф «ДРУГИЕ 48 ЧАСОВ» (16+)
01.00, 01.45, 02.45, 03.30 Сериал «СЕКРЕТНЫЕ МАТЕРИАЛЫ» (16+)
04.30, 05.15 У моего ребенка Шестое чувство (12+)

ТНТ

07.00, 05.00 Сериал «ДОКАЗАТЕЛЬСТВА» (16+)
08.00 Экстрасенсы ведут расследование (16+)
09.00 Дом-2. Lite (16+)
10.30 Дом-2. Судный день (16+)
11.30 Битва экстрасенсов (16+)
13.00, 14.00, 14.30 Comedy Woman (16+)
15.30, 16.00, 16.30, 17.00, 17.30 Сериал «ИНТЕРНЫ» (16+)
18.00, 19.00, 19.30 Комеди Клаб (16+)
20.00, 20.30 Сериал «ОСТРОВ» (16+)
21.00 Сериал «КРИЗИС НЕЖНОГО ВОЗРАСТА» (16+)
22.00 Сериал «ИЗМЕНЫ» (16+)
23.00 Дом-2. Город любви (16+)
00.00 Дом-2. После заката (16+)
01.00, 01.50 Сериал «Я - ЗОМБИ» (16+)
02.45 Х/ф «РАДОСТНЫЙ ШУМ» (12+)
04.55 THT-Club (16+)
05.55 Сериал «СУПЕРВЕСЕЛЫЙ ВЕЧЕР» (16+)
06.25 Женская лига (16+)

ДОМАШНИЙ

06.30, 05.30 Жить вкусно с Джейми Оливером (16+)
07.30 Кулинарный загар (16+)
08.00 По делам несовершеннолетних (16+)
10.00, 03.15 Давай разведемся! (16+)
12.00 Д/ф «Простые истории» (16+)
13.00, 04.15 Д/ф «Я его убила» (16+)
14.00 Кулинарная дуэль (16+)
15.00 Сериал «МАША В ЗАКОНЕ!» (16+)
18.00, 23.40 6 кадров (16+)
18.05 Сериал «ОНА НАПИСАЛА УБИЙСТВО» (16+)
19.00 Сериал «ЖЕНСКИЙ ДОКТОР - 2» (16+)
20.50 Сериал «ВТОРОЙ ШАНС» (16+)
22.45 Сериал «ДОКТОР ХАУС» (16+)
00.30 Х/ф «АРТИСТКА ИЗ ГРИБОВА» (16+)
05.15 Тайны еды (16+)

СТС

06.00 Ералаш (0+)
07.10 М/ф (6+)
08.00, 09.00, 23.00, 00.00 Сериал «ПОСЛЕДНИЙ ИЗ МАГИКЯН» (12+)
09.30 Х/ф «ТРОЙНОЙ ФОРСАЖ: ТОКИЙСКИЙ ДРИФТ» (12+)
11.30 Сериал «МОЛОДЕЖКА»
12.30 Шоу «Уральских пельменей»: «Люди в белых зарплатах. Часть I» (16+)
13.30 Уральские пельмени: Любимое (16+)
14.00 Сериал «ВОРОНИНЫ» (16+)
18.00, 18.30, 19.00 Сериал «КУХНЯ» (12+)
20.00 Сериал «ДВА ОТЦА И ДВА СЫНА» (16+)
21.00 Х/ф «ФОРСАЖ - 4» (16+)
00.30 Сериал «ЗАЧАРОВАННЫЕ» (16+)
04.00 Х/ф «РАСПЛАТА» (12+)
05.45 Музыка на СТС (16+)

ЧЕ

06.00, 05.45 Д/ф «100 великих» (16+)
07.00 Хочу увидеть мир (16+)
08.00, 17.00, 17.30 Еда, которая притворяется (12+)
08.30 Дорожные войны (16+)
10.20 Сериал «АГЕНТ НАЦИОНАЛЬНОЙ БЕЗОПАСНОСТИ» (12+)
14.30, 23.00 Утилизатор (12+)
15.30, 00.00 Рыцари дорог (16+)
16.00 Мосгорсмех (16+)
18.00, 19.30 КВН на бис (16+)
18.30, 20.00 КВН. Высший балл (16+)
21.00 Бегущий косарь (12+)
21.30 Угадай кино (12+)
22.00 +100500 (16+)
00.30 Х/ф «ПОЕЗД НА ЮМУ» (16+)
03.00 Х/ф «СПАСИТЕЛЬНЫЙ РАССВЕТ» (16+)

ТВ-ЦЕНТР

06.00 Настроение
08.15 Доктор И... (16+)
08.50 Х/ф «СУРОВЫЕ КИЛОМЕТРЫ»
10.40 Д/ф «Георгий Бурков. Гамлет советского кино» (12+)
11.30, 14.30, 19.40, 22.00, 00.00 События
11.50, 00.40 Сериал «ПУАРО АГАТЫ КРИСТИ» (12+)
13.40 Мой герой (12+)
14.50 Советские мафии: «Дело мясников» (16+)
15.40 Х/ф «ПОЛОВИНКИ НЕВОЗМОЖНОГО», 3 и 4 с. (12+)
17.30 Город новостей
17.40, 04.05 Сериал «ДУРНАЯ КРОВЬ» (16+)
20.05 Право знать! (16+)
21.45, 00.20 Петровка, 38 (16+)
22.30 10 самых... «Заметные пластические операции» (16+)
23.05 Прощание: «Марина Голуб» (16+)
02.30 Д/ф «Минздрав предупреждает» (12+)

РЕН ТВ

05.00, 04.30 Территория заблуждений с Игорем Прокопенко (16+)
06.00 Документальный проект (16+)
07.00 С бодрым утром! (16+)
08.30, 12.30, 16.30, 19.30, 23.00 Новости (16+)
09.00 Документальный проект: «Великие тайны Апокалипсиса» (16+)
12.00, 16.00, 19.00 Информационная программа 112 (16+)
13.00 Званый ужин (16+)
14.00 Х/ф «ЗОЛОТОЙ КОМПАС» (16+)
17.00 Тайны Чапман (16+)
18.00, 03.30 Самые шокирующие гипотезы (16+)
20.00 Х/ф «ПРИКАЗАНО УНИЧТОЖИТЬ» (16+)
22.30 Смотреть всем! (16+)
23.25 Сериал «АМЕРИКАНЦЫ» (18+)
02.00 Минтранс (16+)
02.40 Ремонт по-честному (16+)

РОССИЯ К

06.30 Канал «Евроньюс»
10.00, 15.00, 19.30, 23.30 Новости культуры
10.20, 20.25 Сериал «САГА О ФОРСАЙТАХ»
11.15 Психология личности: «Подростки и родители.Война или мир»
11.45 ...Гитара семиструнная: «Алеша Димитриевич. До свиданья, друг мой...»
12.25 Неизвестный Петергоф: «Хранители времени»
12.50, 01.00 Д/ф «Иван Любезнов. Веселый человек с невеселой судьбой»
13.30, 23.50 Х/ф «ГОСТЬ С КУБАНИ»
14.40 Д/ф «Антигуа-Гватемала. Опасная красота»
15.10 Больше, чем любовь: «Дмитрий Мережковский и Зинаида Гиппиус»
15.50, 22.00 Д/ф «Космос - путешествие в пространстве и времени»
16.35, 01.55 Черные дыры. Белые пятна
17.20 Д/ф «Дирижер или волшебник»
18.15 Д/ф «Азорские острова. Ангра-ду-Эроишму»
18.35 Д/ф «Одесса. Муратова. Море»
19.10 Д/ф «Васко да Гама»
19.15 Спокойной ночи, малыши!
19.45 Искусственный отбор
21.20 Д/ф «Хлеб и ген»
22.40 Д/ф «Город М»
23.45 Худсовет
01.40 Д/ф «Байкал. Голубое море Сибири»
02.35 Э. Григ. Сюита для оркестра из музыки к драма Ибсена «Пер Гюнт»

ЗВЕЗДА

06.00 Д/ф «Русская императорская армия» (6+)
06.10 Х/ф «ЦИКЛОН» НАЧНЕТСЯ НОЧЬЮ» (6+)
07.45, 09.15, 10.10 Сериал «ХУТОРЯНИН» (12+)
09.00, 13.00, 18.00, 22.00 Новости дня
10.00 Дневник «АРМИ-2016»
12.00 Военная приемка (6+)
13.15 Д/ф «Онегин» на связь не выйдет» (16+)
14.00 Военные новости
14.05 Х/ф «СТРЕЛЯЮЩИЕ ГОРЫ», 1-4 с. (16+)
18.30 Д/ф «Легендарные самолеты: «Ил-18. Флагман «Золотой эры» (6+)
19.20 Д/ф «Предатели с Андреем Луговым: «Виктор Шеймов» (16+)
20.05, 22.20 Х/ф «ЛЕТУЧИЙ ОТРЯД», 3 и 4 с. (16+)
00.00 Сериал «СЕМНАДЦАТЬ МГНОВЕНИЙ ВЕСНЫ»
05.30 Д/ф «Хроника Победы» (12+)

МАТЧ-ТВ

06.30 XXXI Летние Олимпийские игры. Синхронные прыжки в воду. Трамплин 3 м. Мужчины
07.00, 08.00, 09.40, 10.45, 12.05, 12.55, 20.00, 02.00, 03.20 Новости
07.05 Все на Матч! Рио-2016. Прямой эфир
08.05 XXXI Летние Олимпийские игры. Гандбол. Женщины. Россия - Швеция
09.50 XXXI Летние Олимпийские игры. Плавание. Финалы
10.50 XXXI Летние Олимпийские игры. Спортивная гимнастика. Абсолютное первенство. Мужчины. Финал
12.10 XXXI Летние Олимпийские игры. Фехтование
13.00 XXXI Летние Олимпийские игры. Волейбол. Женщины. Россия - Камерун
15.00 Все на Матч! Рио-2016. Прямой эфир. XXXI Летние Олимпийские игры: Академическая гребля. Фехтование. Шпага. Команды. Женщины. Дзюдо. Стрельба. Винтовка из трех положений. Женщины. Бокс
20.10, 22.20, 06.20 Рио-2016. Команда России (12+)
20.15 XXXI Летние Олимпийские игры. Гребля на байдарках и каноэ. Гребной слалом. Финалы. Прямая трансляция
22.00 Д/ф «Рио ждет» (12+)
22.25 Все на Матч! Рио-2016. Прямой эфир. XXXI Летние Олимпийские игры: Бокс
01.00 XXXI Летние Олимпийские игры. Регби. Мужчины. Финал. Прямая трансляция
01.30 XXXI Летние Олимпийские игры. Бокс. Прямая трансляция
02.10 XXXI Летние Олимпийские игры. Дзюдо
03.30 XXXI Летние Олимпийские игры. Настольный теннис. Мужчины. Финал. Прямая трансляция
04.30 XXXI Летние Олимпийские игры. Волейбол. Мужчины. Бразилия - США. Прямая трансляция

ПЕРВЫЙ ОБРАЗОВАТЕЛЬНЫЙ

09.05, 17.05, 01.05 Секреты упеха (16+)
10.00, 18.00, 02.00 Общий взгляд на пакет программ openoffice.org (16+)
10.55, 18.55, 02.55 Тысяча и один лоскутный секрет (16+)
11.50, 19.50, 03.50 Поехали. Английский для начинающих (16+)
12.45, 20.45, 04.45 Экспедиии XX века (16+)
13.15, 21.15, 05.15 Арт-кафе «Господин ветер» (16+)
13.50, 21.50, 05.50 Инновационное образование (12+)
14.20, 14.50, 22.20, 22.50, 06.20, 06.50 Нить Ариадны (16+)
15.20, 23.20, 07.20 Х/ф «ПОДКИДЫШ» (16+)
16.30, 16.40, 00.30, 00.40, 08.30, 08.40 Д/ф «На веслах - через Тихий океан» (16+)

ЕВРОСПОРТ

03.00, 07.00 Велоспорт. Классика. Лучшее
04.00, 05.00 WATTS
06.00 Его Величество футбол
08.00, 20.15 Снукер. Welsh Open. Кардифф. Финал
09.30, 15.00, 20.00, 23.45, 00.00, 02.55 Дорога к золоту
09.35 Супербайк. Этап чемпионата мира. Австралия. Первая гонка
10.15 Супербайк. Этап чемпионата мира. Австралия. Вторая гонка
11.00 Супербайк. Этап чемпионата мира. Таиланд. Первая гонка
11.45 Супербайк. Этап чемпионата мира. Таиланд. Вторая гонка
12.30 Автоспорт. Серия WTCC. Полный доступ
13.00 Теннис. Australian Open. Лучшее
14.00 Теннис. «Ролан Гаррос». Лучшее
15.05 Велоспорт. «Джиро д'Италия». Лучшее
16.00 Велоспорт. Арктическая гонка Норвегии. Первый этап. Прямая трансляция
18.00 Велоспорт. Милан - Сан-Ремо
19.00 Велоспорт. Тур Фландрии
21.30 Футбол. Кубок английской лиги. Первый раунд. «Бристоль Роверс» - «Кардифф Сити». Прямая трансляция
00.05 Супербайк. Этап чемпионата мира. Арагон. Первая гонка
00.45 Супербайк. Этап чемпионата мира. Арагон. Вторая гонка
01.30 Супербайк. Этап чемпионата мира. Ассен. Первая гонка
02.00 Супербайк. Этап чемпионата мира. Ассен. Вторая гонка
02.30 Велоспорт. Арктическая гонка Норвегии. Первый этап

2x2

06.00 Русские мультфильмы (12+)
06.45, 04.40 Покемон (12+)
08.05 Пингвины Мадагаскара (12+)
08.55 Санджей и Крейг (12+)
10.45 Монстры против пришельцев (12+)
13.30, 00.30 Шоу Кливленда (16+)
14.25 Футурама (16+)
15.20 Бре(н)довый марафон: Футурама (16+)
19.20 Гриффины (16+)
21.00 Симпсоны (16+)
22.45 Бессмертное кино (16+)
23.10 Gamanoid World. Сан-Диего (16+)
23.25, 23.50 Робоцып (18+)
23.40 Мистер Пиклз (18+)
00.05 Южный парк (18+)
01.30 Живая мишень (16+)
02.25 Валера (16+)
02.55 Царь горы (16+)

DISCOVERY

06.00 Как устроена Вселенная: Силы Вселенского Созидания (12+)
07.00, 12.00 Как это устроено? Открытые сандалии и прожекторы для подводного плаванья
07.30, 12.30 Как это сделано? Эйфелева башня/Сноуборд (12+)
08.00, 15.00 Охотники за реликвиями: Город пороков (12+)
08.30, 15.30 Охотники з а реликвиями: Да здравствует Лас-Вегас (12+)
09.00, 05.10 Голые и напуганные: Из пепла
10.00 Коллекционеры авто: Для чего нужны напарники? (12+)
11.00, 04.20 Инженерные просчеты: работа над ошибками
13.00, 13.30, 03.30, 03.55 Фабрика уникальных авто (12+)
14.00, 00.55 Великий махинатор: Индия (12+)
16.00, 16.30 Охотники за складами (16+)
17.00 Битвы за контейнеры: На гребне волны
17.30 Битвы за контейнеры: Магия вуду
18.00 Ржавая империя
19.00 Как это сделано? Кофе без кофеина/Копчености/Водометный двигатель
19.30 Как это устроено? Деревянные окна и кашемир
20.00 Реальные дальнобойщики (12+)
21.00 Охота на трюфели: Дьявольские корни
22.00 Смертельный улов: Лови момент
00.00, 00.25, 02.40, 03.05 Битвы за контейнеры (12+)
01.50 Молниеносные катастрофы (12+)
02.15 Настоящие аферисты (12+)

ANIMAL PLANET

06.00, 11.25 Братья по трясине: Партнеры по тине (12+)
06.25 Мода для собак из Беверли-Хиллз: Маленькая рыбка в большом пруду (12+)
06.50 Мода для собак из Беверли-Хиллз: Наведение лоска (12+)
07.15, 11.50, 12.15, 16.00, 16.25, 17.40 Ветеринар Бондай Бич (12+)
08.05, 13.30 Дома на деревьях: Ирландский коттедж в кельтском стиле (12+)
08.55, 14.20 Аквариумный бизнес: Зубастый страж (12+)
09.45 Мода для собак из Беверли-Хиллз: Сторож брату своему (12+)
10.10 Мода для собак из Беверли-Хиллз: Придется стричь и дальше (12+)
10.35 Джунгли Северной Америки (12+)
12.40 Укротители аллигаторов: Смотрители затерянного парка (12+)
15.10 Природа как она есть: Лев (16+)
16.50, 23.00 Речные монстры: Канадский ужас (16+)
18.30, 02.00 Аквариумный бизнес: Королева пиратов (12+)
19.20, 02.48 Интеллект хищника: лев против гиены (16+)
20.10, 04.24 Дома на деревьях: Лыжный домик на дереве (12+)
21.00, 21.30, 01.00, 01.30, 05.12, 05.36 Дикая жизнь (12+)
22.00, 03.36 Укротители аллигаторов (12+)
00.00 Укус живых мертвецов (16+)

ДИСНЕЙ

05.00, 06.15 М/ф (0+)
09.00, 13.50, 14.30, 21.00 М/ф (6+)
12.00 М/ф «ОТВАЖНАЯ ЛИФИ» (6+)

19.30 М/ф «ВИННИ И СЛОНОТОП» (0+)
22.55, 23.25, 01.50, 02.20 Сериал «ТАЙНЫ ОСТРОВА МАКО» (12+)
00.00, 00.55 Сериал «ЛЕГЕНДА ОБ ИСКАТЕЛЕ» (16+)

02.50, 03.20 М/ф (12+)
04.00 Музыка на канале Disney (6+)

КАРУСЕЛЬ

05.00 Ранние пташки
07.10 Пляс-класс
07.15, 08.30, 09.05, 10.35, 11.35, 12.20, 14.30, 15.00, 16.20, 16.55, 17.50, 18.40, 19.40, 20.40, 22.00, 22.20, 00.30, 02.30, 03.20, 04.10 М/ф
08.05 Лентяево
09.45 Бериляка учится читать
10.00 Союзмультфильм представляет: «Про девочку Машу»
13.25 180
13.30 Ералаш
20.30 Спокойной ночи, малыши!
23.05 Форт Боярд (12+)
23.30 Союзмультфильм представляет: «Как грибы с горохом воевали», «Янтарный замок», «Цветик-семицветик»

ДЕТСКИЙ МИР

03.00, 09.00, 15.00 Х/ф «ЖИВАЯ РАДУГА» (6+)
05.00, 11.00, 17.00 М/с «Приключения Болека и Лелека: «Прогулка под водой», «Приключения Болека и Лелека: «Каникулы в деревне», «Рекс: «Рекс и такса» (0+)
05.30, 11.30, 17.30 М/ф «Кот, который гулял сам по себе», «Хитрая ворона» (6+)
06.00, 12.00, 18.00 Х/ф «ШЛА СОБАКА ПО РОЯЛЮ» (12+)
07.30, 13.30, 19.30 М/ф «Веселая карусель», «Рисунок на песке», «Все наоборот» (6+)
08.00, 14.00, 20.00 М/с «Как казаки соль покупали», «Двое в доме», «Степа - моряк», «Жихарка» (12+)

ИСТОРИЯ

06.00, 01.20 Д/ф «Героями не рождаются. История Золотой Звезды» (12+)
06.55, 02.10 Д/ф «Писари Древнего Египта»
07.55, 03.15 Д/ф «Покушения. Индира Ганди» (12+)
08.25, 03.45 Д/ф «Покушения. Михаил Горбачев» (12+)
08.55, 04.15 Д/ф «Великое чудо Серафима Саровского» (12+)
09.45 Д/ф «След на земле. Кочевники каменного века» (12+)
10.50 Д/ф «Двое против Фантомаса. Де Фюнес - Кенигсон»
11.40 Д/ф «Наследие цивилизаций. Сирия. Революция в Месопотамии»
12.40 Д/ф «Судьба поэта. Лебедев-Кумач»
13.35 Д/ф «Эдита Пьеха. Русский акцент» (12+)
14.30 Д/ф «Было ли искусство в эпоху динозавров?»
15.30 Д/ф «Пылающий август. Осетия» (16+)
16.20 Д/ф «Неизвестные викинги. Под парусами дракара»
17.25 Д/ф «Покушения. Рональд Рейган» (12+)
17.55 Д/ф «Покушения. Аугусто Пиночет» (12+)
18.25, 05.10 Д/ф «Нева» и «Надежда». Первое русское плавание кругом света»
19.20 Д/ф «След на земле. Великий потоп» (16+)
20.20 Д/ф «Праздник в ожидании праздника. Фазиль Искандер»
21.15 Д/ф «Под облаком Хиросимы» (16+)
22.20 Д/ф «Август 1991. Неглавные герои» (16+)
23.10 Д/ф «СССР. Крушение» (16+)
00.15 Д/ф «Кинотеатр каменного века» (12+)

ДОМ КИНО

04.20 Х/ф «ВОДИТЕЛЬ ДЛЯ ВЕРЫ» (16+)
06.10 Х/ф «НЕБО. САМОЛЕТ. ДЕВУШКА» (16+)
07.50 Х/ф «КОСМОС КАК ПРЕДЧУВСТВИЕ» (16+)
09.20 Х/ф «ПОХОЖДЕНИЯ ГРАФА НЕВЗОРОВА» (12+)
10.40 Х/ф «В ОГНЕ БРОДА НЕТ»
12.25 Х/ф «ЛЕГОК НА ПОМИНЕ» (12+)
13.50 Х/ф «СТИЛЯГИ» (16+)
16.15 Сериал «ХОРОШИЕ РУКИ» (16+)
19.00 Х/ф «ДЕНЬ РАДИО» (16+)
20.50 Х/ф «КИТАЙСКИЙ СЕРВИЗЪ» (16+)
22.35 Х/ф «ИЗОБРАЖАЯ ЖЕРТВУ» (16+)
00.30 Х/ф «СУДЬЯ В ЛОВУШКЕ» (16+)
02.15 Х/ф «УБИТЬ ДРАКОНА» (12+)

САНКТ-ПЕТЕРБУРГ

05.00, 03.00 Сбросить лишний вес (16+)
06.30, 17.30 Супермодель по-украински (16+)
08.15, 10.25, 00.40 В теме (16+)
08.40, 15.50 Адская Кухня (16+)
10.55 Я не знала, что беременна (16+)
12.15 Беременна в 16: Дочки-матери (16+)
14.10 Няня 911 (12+)
19.05 Дорогая, мы убиваем детей (16+)
21.00, 01.05 Я стесняюсь своего тела (16+)
23.00 Сериал «МЫСЛИТЬ КАК ПРЕСТУПНИК» (16+)

Ю-ТВ

06.00, 06.35 Хорошее Утро (6+)
06.30, 08.00, 09.00, 10.00, 11.00, 12.00, 13.00, 14.00, 15.00, 16.00, 17.00, 18.00 Новости
09.10 Сериал «МОЯ ПРЕЧИСТЕНКА» (12+)
12.15 Частная история: «н.а. РСФСР Зинаида Кириенко» (16+)
12.45 Д/ф «Мы строим Петербург» (12+)
13.10 Петербургский дневник
15.05, 18.25, 22.25, 03.30 Новости спорта
15.10, 22.50 Сериал «ВОЙНА И МИР» (12+)
17.20 Д/ф «Символы России: «Орден Андрея Первозванного» (12+)
17.30 Д/ф «Большой скачок: «Ядерная медицина» (12+)
18.20, 22.35, 03.40 Бизнес-Петербург
18.30, 00.30 Х/ф «ХОЖДЕНИЕ ПО МУКАМ», 4, 4 и 5 с. (12+)
20.00 Специалисты будущего (6+)
20.15 Проект 2015
21.05, 03.45 Нужное подчеркнуть с Валерием Татаровым (16+)
22.00, 03.10 Новости. Итоги дня
22.40, 04.40 ТСБ. Телевизионная служба безопасности (16+)
04.50 Д/ф «Фильм о фильме: «Резиденты. Любимые шпионы советского кино» (12+)
05.05 Сериал «ПОЛИЦЕЙСКИЙ УЧАСТОК» (16+)

ПЕРВЫЙ КАНАЛ

06.00 Доброе утро
09.00, 12.00, 15.00 Новости
09.20, 01.00 На XXXI летних Олимпийских играх в Рио-де-Жанейро
10.55 Модный приговор
12.25 Сериал «ЛЕСТНИЦА В НЕБЕСА» (16+)
14.35, 15.20 Мужское/Женское (16+)
17.00 Жди меня
18.00 Вечерние новости
18.45 Давай поженимся! (16+)
19.50 Поле чудес (16+)

21.00 Время
21.35 Три аккорда (16+)
23.25 КВН. Премьер-лига (16+)
03.30 Х/ф «СУП» (16+)
05.20 Контрольная закупка

РОССИЯ-1

05.00, 09.15 Утро России
09.00, 11.00, 14.00, 17.00, 17.50, 20.00 Вести
09.55 О самом главном (12+)
11.35, 14.30, 17.30, 19.35 Вести-Местное время
11.55 Сериал «КАМЕНСКАЯ» (16+)
14.50 Вести. Дежурная часть
15.00 Сериал «ТАЙНЫ СЛЕДСТВИЯ» (12+)
18.15 Прямой эфир (16+)
21.00 Юморина (12+)
22.55 Х/ф «НОЧНОЙ ГОСТЬ» (12+)
00.55 XXXI Летние Олимпийские Игры в Рио-де-Жанейро

ПЯТЫЙ КАНАЛ

06.00 Момент истины (16+)
06.50, 08.00, 08.20, 09.10 Д/ф «Агентство специальных расследований с В. Разбегаевым» (16+)
07.00 Лот
10.00, 12.00, 15.30, 18.30 Сейчас
10.30, 11.20, 12.30, 12.45, 13.40, 14.30, 15.25, 16.00, 16.45, 17.35 Сериал «СМЕРТЬ ШПИОНАМ!» (16+)
19.00, 19.45, 20.35, 21.25, 22.10, 23.05, 23.55, 00.40 Сериал «СЛЕД» (16+)
01.25, 02.05, 02.50, 03.30, 04.10, 04.55, 05.35 Сериал «ДЕТЕКТИВЫ» (16+)

НТВ

05.00 Сериал «ДОРОЖНЫЙ ПАТРУЛЬ» (16+)
06.00 Новое утро
08.10 Сериал «ВОЗВРАЩЕНИЕ МУХТАРА» (16+)
10.00, 13.00, 16.00, 19.00 Сегодня
10.20 Сериал «МОСКВА. ЦЕНТРАЛЬНЫЙ ОКРУГ» (16+)
12.00 Суд присяжных (16+)
13.20 Обзор. Чрезвычайное происшествие
13.50 Сериал «КОДЕКС ЧЕСТИ» (16+)
14.45, 16.20 Сериал «УЧИТЕЛЬ В ЗАКОНЕ. ПРОДОЛЖЕНИЕ» (16+)
19.35 Сериал «ДИКИЙ» (16+)
23.30 Сериал «МЕНТ В ЗАКОНЕ» (16+)
03.15 Сериал «ЗАКОН И ПОРЯДОК» (18+)
04.10 Кремлевские жены (16+)

ТВ-3

06.00 М/ф (0+)
09.30 Д/ф «Слепая: «Черный лотос» (12+)
10.00 Д/ф «Слепая: «Отчим» (12+)
10.30 Д/ф «Гадалка: «Метка смерти» (12+)
11.00 Д/ф «Гадалка: «Паучья любовь» (12+)
11.30 Не ври мне: «Случайная смерть» (12+)
12.30 Тайные знаки с Олегом Девотченко: «Правда о лунатиках» (12+)
13.30 Д/ф «Охотники за привидениями: «Дальнобойщики-2. Летучий голландец» (16+)
14.00 Д/ф «Охотники за привидениями: «Электровожделение» (16+)
14.30 Д/ф «Охотники за привидениями: «Существа на даче» (16+)
15.00 Сериал «СНЫ» (16+)
16.00 Д/ф «Гадалка: «Птица несчастья» (12+)
16.30 Д/ф «Гадалка: «Слуга нежити» (12+)
17.00 Д/ф «Гадалка: «В объятиях мертвеца» (12+)
17.30 Д/ф «Слепая: «Татуировка» (12+)
18.00 Громкие дела: «Тайна смерти Ванги» (12+)
19.00 Д/ф «Исповедь экстрасенса. Анатолий Кашпировский» (12+)
20.00 Х/ф «ХРАБРОЕ СЕРДЦЕ» (16+)
23.30, 00.30, 01.30, 02.30, 03.30 Сериал «КАМЕЛОТ» (12+)
04.30 Д/ф «Городские легенды: «Москва. Арбат. Азарт и алчность» (12+)
05.00 У моего ребенка Шестое чувство (12+)

ТНТ

07.00, 03.05 Сериал «ДОКАЗАТЕЛЬСТВА» (16+)
08.00 Экстрасенсы ведут расследование (16+)
09.00 Дом-2. Lite (16+)
10.30 Дом-2. Судный день (16+)
11.30 Школа ремонта (12+)
12.30, 13.30, 14.00, 14.30 Comedy Woman (16+)
15.30, 16.00, 16.30, 17.00, 17.30 Сериал «ИНТЕРНЫ» (16+)
18.00, 19.00, 21.00 Комеди Клаб (16+)
19.30 Сериал «ОСТРОВ» (16+)
20.00 Импровизация (16+)
22.00 Comedy Баттл (16+)
23.00 Дом-2. Город любви (16+)
00.00 Дом-2. После заката (16+)
01.00 Х/ф «СУМАСШЕДШАЯ ЕЗДА» (18+)
04.00 Сериал «СУПЕРВЕСЕЛЫЙ ВЕЧЕР» (16+)
04.25 Сериал «ГОРОД ГАНГСТЕРОВ» (16+)
05.15 Женская лига (16+)
06.00 Сериал «ДНЕВНИКИ ВАМПИРА - 4» (16+)

ДОМАШНИЙ

06.30, 05.30 Жить вкусно с Джейми Оливером (16+)
07.30 Кулинарный загар (16+)
08.00 По делам несовершеннолетних (16+)
09.50 Сериал «СЧАСТЛИВЫЙ БИЛЕТ» (16+)
18.00, 23.45 6 кадров (16+)
18.05 Сериал «ОНА НАПИСАЛА УБИЙСТВО» (16+)
19.00 Х/ф «ЖРЕБИЙ СУДЬБЫ», 1-4 с. (16+)
22.50 Сериал «ДОКТОР ХАУС» (16+)
00.30 Сериал «КУРТ СЕИТ И АЛЕКСАНДРА» (16+)
02.40 Д/ф «Звездные истории» (16+)

СТС

06.00, 05.30 Ералаш (0+)
07.10 М/ф (6+)
08.00, 09.00 Сериал «ПОСЛЕДНИЙ ИЗ МАГИКЯН» (12+)
09.30 Х/ф «ФОРСАЖ - 4» (16+)
11.30 Сериал «МОЛОДЕЖКА»
12.30 Шоу «Уральских пельменей»: «Люди в белых зарплатах. Часть II» (16+)
13.30 Уральские пельмени: Любимое (16+)
14.00 Сериал «ВОРОНИНЫ» (16+)
18.00, 18.30, 19.00 Сериал «КУХНЯ» (12+)
19.30 Шоу «Уральских пельменей»: «50 друзей соколоушена» (16+)
21.00 Х/ф «ФОРСАЖ - 5» (16+)
23.25 Х/ф «СОЦИАЛЬНАЯ СЕТЬ» (16+)
01.45 Х/ф «РАСПЛАТА» (12+)
03.30 Х/ф «КЛУБ «CBGB» (16+)
05.40 Музыка на СТС (16+)

ЧЕ

06.00, 04.20 Д/ф «100 великих» (16+)
07.00 Хочу увидеть мир (16+)
08.00 Еда, которая притворяется (12+)
08.30 Дорожные войны (16+)
10.10 Х/ф «ЖАНДАРМ ЖЕНИТСЯ» (0+)
12.00 Х/ф «ЖАНДАРМ НА ПРОГУЛКЕ» (0+)
14.00 Х/ф «ЧЕЛОВЕК С БУЛЬВАРА КАПУЦИНОВ» (0+)
16.00, 18.00 КВН на бис (16+)
17.00, 18.30 КВН. Высший балл (16+)
19.30 Х/ф «БРАТ» (16+)
21.35 Х/ф «БРАТ - 2» (16+)
00.05 Х/ф «ЖМУРКИ» (16+)
02.15 Х/ф «ДАМА С ПОПУГАЕМ» (0+)
05.00 Д/ф «Дерзкие проекты» (16+)

ТВ-ЦЕНТР

06.00 Настроение
08.05 Смех с доставкой на дом (12+)
09.00, 11.50, 14.50 Сериал «УМНИК» (16+)
11.30, 14.30, 19.40, 22.00 События
17.30 Город новостей
17.40, 20.00 Х/ф «С НЕБЕС НА ЗЕМЛЮ» (12+)
21.45 Петровка, 38 (16+)
22.30 Жена. История любви: «Ксения Алферова» (16+)
00.00 Сериал «ПУАРО АГАТЫ КРИСТИ» (12+)
01.50 Х/ф «СУРОВЫЕ КИЛОМЕТРЫ»
03.45 Сериал «ДУРНАЯ КРОВЬ» (16+)

РЕН ТВ

05.00 Территория заблуждений с Игорем Прокопенко (16+)
06.00 Документальный проект (16+)
07.00 С бодрым утром! (16+)
08.30, 12.30, 16.30, 19.30 Новости (16+)
09.00 Документальный проект: «Великие тайны души» (16+)
12.00, 16.05, 19.00 Информационная программа 112 (16+)
13.00 Званый ужин (16+)
14.00 Х/ф «ПРИКАЗАНО УНИЧТОЖИТЬ» (16+)
17.00 Тайны Чапман (16+)
18.00 Самые шокирующие гипотезы (16+)
20.00 Документальный спецпроект: «Охотники за головами» (16+)
22.00 Смотреть всем! (16+)
23.00 Х/ф «МАЧЕТЕ» (18+)
01.00 Х/ф «МАЧЕТЕ УБИВАЕТ» (18+)
03.00 Х/ф «ОТРАЖЕНИЕ» (16+)
04.30 Х/ф «ЧТО СКРЫВАЕТ ЛОЖЬ» (16+)

РОССИЯ К

06.30 Канал «Евроньюс»
10.00, 15.00, 19.30, 23.25 Новости культуры
10.20, 20.30 Сериал «САГА О ФОРСАЙТАХ»
11.15 Психология личности: «Современные фобии»
11.45 ...Гитара семиструнная: «Разбитое сердце Аполлона Григорьева, или История первого русского барда»
12.25 Неизвестный Петергоф: «Искусство обольщения»
12.50, 22.40 Д/ф «Анатолий Кузнецов»
13.30, 21.30 Х/ф «К ЧЕРНОМУ МОРЮ»
14.40 Д/ф «Госпиталь Кабаньяс в Гвадалахаре. Дом милосердия»
15.10 Д/ф «Лев Киселев: «Я все еще очарован наукой...»
15.50 Д/ф «Космос - путешествие в пространстве и времени»
16.35 Черные дыры. Белые пятна
17.20 Леонид Десятников. Юбилейный концерт в КЗЧ
18.35 Д/ф «Нина Усатова. Нечаянная встреча»
19.10 Д/ф «Подвесной паром в Португалете. Мост, качающий гондолу»
19.45, 01.55 Искатели: «Дело Салтычихи»
23.40 Худсовет
23.45 Х/ф «МАЯК НА КРАЮ СВЕТА»
02.40 Д/ф «Меса-Верде. Дух Анасази»

ЗВЕЗДА

06.00 Д/ф «Оружие Победы» (6+)
06.15 Х/ф «СОУЧАСТНИКИ» (12+)
08.15, 09.15, 10.10 Х/ф «СМЕРТЬ ПОД ПАРУСОМ» (12+)
09.00, 13.00, 18.00, 22.00 Новости дня
10.00 Дневник «АРМИ-2016»
11.25, 13.15 Х/ф «ТАЙНА «ВОЛЧЬЕЙ ПАСТИ» (6+)
13.45, 14.05 Х/ф «СМЕРТЬ ШПИОНАМ. УДАРНАЯ ВОЛНА», 1-4 с. (16+)
14.00 Военные новости
18.30 Х/ф «НЕБЕСНЫЙ ТИХОХОД»
20.05 Х/ф «ТОРПЕДОНОСЦЫ»
22.20 Х/ф «ХРОНИКА ПИКИРУЮЩЕГО БОМБАРДИРОВЩИКА»
23.50 Х/ф «ВЫКУП» (12+)
01.35 Х/ф «ИМ ПОКОРЯЕТСЯ НЕБО» (6+)
03.35 Х/ф «ЗА ОБЛАКАМИ - НЕБО» (6+)
05.30 Д/ф «Хроника Победы» (12+)

МАТЧ-ТВ

06.30 XXXI Летние Олимпийские игры. Стрельба из лука. Женщины. Индивидуальное первенство. Финал
07.00, 09.00, 10.15, 11.35, 12.55, 17.15, 22.35, 02.45 Новости
07.05, 22.50 Все на Матч! Рио-2016. Прямой эфир
09.10, 17.25, 22.45, 06.20 Рио-2016. Команда России (12+)
09.15 XXXI Летние Олимпийские игры. Плавание. Финалы
10.20 XXXI Летние Олимпийские игры. Спортивная гимнастика. Абсолютное первенство. Женщины. Финал
11.40 XXXI Летние Олимпийские игры. Водное поло. Женщины. Россия - Бразилия
13.00 XXXI Летние Олимпийские игры. Волейбол. Мужчины. Россия - Египет
15.00 Все на Матч! Рио-2016. Прямой эфир. XXXI Летние Олимпийские игры: Бадминтон
15.30 XXXI Летние Олимпийские игры. Волейбол. Женщины. Китай - Сербия. Прямая трансляция
17.30 XXXI Летние Олимпийские игры. Бокс. Прямая трансляция
19.00 РОСГОССТРАХ. Чемпионат России по футболу. «Зенит» (Санкт-Петербург) - «Ростов». Прямая трансляция
21.35 XXXI Летние Олимпийские игры. Плавание
00.00 XXXI Летние Олимпийские игры. Велоспорт. Прямая трансляция
01.00 XXXI Летние Олимпийские игры. Баскетбол. Мужчины. США - Сербия. Прямая трансляция
02.50 XXXI Летние Олимпийские игры. Дзюдо
03.20 XXXI Летние Олимпийские игры. Академическая гребля. Финалы
04.30 XXXI Летние Олимпийские игры. Волейбол Женщины. Бразилия - Корея. Прямая трансляция

ПЕРВЫЙ ОБРАЗОВАТЕЛЬНЫЙ

09.05, 17.05, 01.05 Секреты упеха (16+)
10.00, 18.00, 02.00 Общий взгляд на пакет программ openoffice.org (16+)
10.55, 18.55, 02.55 Тысяча и один лоскутный секрет (16+)
11.50, 19.50, 03.50 Поехали. Английский для начинающих (16+)
12.45, 20.45, 04.45 Экспедиии XX века (16+)
13.15, 21.15, 05.15 Арт-кафе «Господин ветер» (16+)
13.50, 21.50, 05.50 Музеи России (6+)
14.20, 22.20, 06.20 Мастер-класс! (6+)
14.50, 22.50, 06.50 Собеседники (12+)
15.20, 23.20, 07.20 Х/ф «ЧАПАЕВ» (16+)

ЕВРОСПОРТ

03.00, 07.00 Велоспорт. «Джиро-д'Италия». Лучшее
04.00, 05.00 WATTS
06.00 Его Величество футбол
08.00, 20.15 Снукер. The Players Championship. Манчестер. Финал
09.30, 15.05, 20.00, 23.45, 00.00, 02.55 Дорога к золоту
09.35 Супербайк. Этап чемпионата мира. Арагон. Первая гонка
10.15 Супербайк. Этап чемпионата мира. Арагон. Вторая гонка
11.00 Супербайк. Этап чемпионата мира. Ассен. Первая гонка
11.45 Супербайк. Этап чемпионата мира. Ассен. Вторая гонка
12.30 Велоспорт. Арктическая гонка Норвегии. Первый этап
14.00, 15.15 Велоспорт. Арктическая гонка Норвегии. Второй этап. Прямая трансляция
19.00 Велоспорт. Париж - Рубэ
21.30 Футбол. Чемпионат Англии. Чемпионшип. 2 тур. «Брайтон энд Хоув Альбион» - «Ноттингем Форест». Прямая трансляция
00.05 Супербайк. Этап чемпионата мира. Италия. Первая гонка
00.45 Супербайк. Этап чемпионата мира. Италия. Вторая гонка
01.30 Супербайк. Этап чемпионата мира. Малайзия. Первая гонка
02.00 Супербайк. Этап чемпионата мира. Малайзия. Вторая гонка
02.30 Велоспорт. Арктическая гонка Норвегии. Второй этап

2x2

06.00 Русские мультфильмы (12+)
06.45, 04.40 Покемон (12+)
08.05 Монстры против пришельцев (12+)
08.55 Санджей и Крейг (12+)
10.45 Черепашки-ниндзя (12+)
11.10 Футурама (16+)
15.20 Бре(н)довый марафон: Симпсоны (16+)
19.20 Гриффины (16+)
21.00 Симпсоны (16+)
22.45 Level Up (16+)
23.10 Бессмертное кино (16+)
23.40 Робоцып (18+)
00.05 Athf (18+)
00.30 Шоу Кливленда (18+)
01.30 Живая мишень (16+)
02.25 Валера (16+)
02.55 Царь горы (16+)
03.45 Шоу Кливленда (16+)

DISCOVERY

06.00, 23.00 Инженерные просчеты: работа над ошибками
07.00, 12.00 Как это устроено? Деревянные окна и кашемир
07.30, 12.30 Как это сделано? Кофе без кофеина/Копчености/Водометный двигатель
08.00, 08.30, 15.00, 15.30 Битвы за контейнеры (12+)
09.00, 05.10 Выживание без купюр: Пустыня Сонора, Аризона (16+)
10.00, 10.30 Фабрика уникальных авто (12+)
11.00, 04.20 Пятерка лучших: Пять самых больших заводов мира (12+)
13.00, 03.30 Мятежный гараж: Corvette '57
14.00, 00.55 Великий махинатор: Великобритания (12+)
16.00 Смертельный улов: Лови момент
18.00 Реальные дальнобойщики (12+)
19.00 Как это сделано? Пожарники-следователи/Дела дубовые (12+)
19.30 Как это устроено? Газ для барбекю и покрытие для матраца
20.00 Аляска: семья из леса: Взять под контроль
21.00 Аляска: последний рубеж: Победить или умереть (16+)
22.00 Стать мужчиной
00.00, 00.25, 02.40, 03.05 Охотники за складами (16+)
01.50 Молниеносные катастрофы (12+)
02.15 Настоящие аферисты (12+)

ANIMAL PLANET

06.00, 11.25 Братья по трясине: Пол аллигаторов (12+)
06.25 Мода для собак из Беверли-Хиллз: Сторож брату своему (12+)
06.50 Мода для собак из Беверли-Хиллз: Придется стричь и дальше (12+)
07.15, 07.40, 17.40, 18.05 Дикая жизнь (12+)
08.05, 13.30 Дома на деревьях: Лыжный домик на дереве (12+)
08.55, 14.20 Аквариумный бизнес: Королева пиратов (12+)
09.45 Мода для собак из Беверли-Хиллз: Жизнь как мечта (12+)
10.10 Мода для собак из Беверли-Хиллз: Конец главы (12+)
10.35, 11.50, 12.15, 16.00, 16.25 Ветеринар Бондай Бич (12+)
12.40 Укротители аллигаторов (12+)
15.10, 19.20, 02.48 Интеллект хищника: лев против гиены (16+)
16.50, 23.00 Речные монстры: Ужасы на юге Тихого океана (16+)
18.30, 02.00 Аквариумный бизнес: Мечта, а не аквариум (12+)
20.10, 04.24 Дома на деревьях (12+)
21.00, 01.00, 05.12 Самые опасные змеи (12+)
22.00, 03.36 Укротители аллигаторов: Старые раны (12+)
00.00 Я живой: Кошмар наяву (16+)

ДИСНЕЙ

05.00, 05.15, 09.00 М/ф (0+)
06.15, 12.00, 13.50 М/ф (6+)
14.30, 21.00 М/ф (12+)
18.00 М/ф «ПРИКЛЮЧЕНИЯ ТИГРУЛИ» (6+)
19.30 М/ф «МЕДВЕЖОНОК ВИННИ И ЕГО ДРУЗЬЯ» (0+)
23.50 Х/ф «КАПИТАН ЗУМ: АКАДЕМИЯ СУПЕРГЕРОВ» (12+)
01.35 Сериал «ЛЕГЕНДА ОБ ИСКАТЕЛЕ» (16+)
02.35 М/ф «ОТВАЖНАЯ ЛИФИ» (6+)
04.20 Музыка на канале Disney (6+)

КАРУСЕЛЬ

05.00 Ранние пташки
07.10 Пляс-класс
07.15, 08.30, 09.05, 10.35, 12.00, 14.40, 16.15, 17.50, 18.40, 19.40, 20.40, 22.00, 22.20, 00.30, 02.30, 03.20, 04.10 М/ф
08.05 В мире животных с Николаем Дроздовым

09.45 Бериляка учится читать
10.00 Союзмультфильм представляет: «Кошкин дом»
11.45 Разные танцы
14.00 Один против всех
16.00 Видимое невидимое
20.30 Спокойной ночи, малыши!
23.05 Форт Боярд (12+)
23.30 Союзмультфильм представляет: «Заколдованный мальчик», «Волшебная птица»

ДЕТСКИЙ МИР

03.00, 09.00, 15.00 Х/ф «МАЛЕНЬКИЙ БЕГЛЕЦ» (6+)
05.00, 11.00, 17.00 М/с «Приключения Болека и Лелека: «Зимние забавы», «Приключения Болека и Лелека: «Потерянный след», «Рекс: «Рекс - полиглот» (0+)
05.30, 11.30, 17.30 М/ф «Халиф-аист», «Чудасея» (16+)
06.00, 12.00, 18.00 Х/ф «ДО ПЕРВОЙ КРОВИ» (12+)
07.30, 13.30, 19.30 М/ф «А что ты умеешь?», «Василек», «Приключения Хомы» (6+)
08.00, 14.00, 20.00 М/с «Как казаки олимпийцами стали», «Дедушка и внучек», «Пингвины», «Контакт» (12+)

ИСТОРИЯ

06.00, 01.15 Д/ф «След на земле. Кочевники каменного века» (12+)
07.00, 02.20 Д/ф «Двое против Фантомаса. Де Фюнес - Кенигсон»
07.55, 03.15 Д/ф «Наследие цивилизаций. Сирия. Революция в Месопотамии»
08.55, 04.15 Д/ф «Судьба поэта. Лебедев-Кумач»
09.50 Д/ф «Эдита Пьеха. Русский акцент» (12+)
10.40 Д/ф «Было ли искусство в эпоху динозавров?»
11.45 Д/ф «Пылающий август. Осетия» (16+)
12.35 Д/ф «Неизвестные викинги. Под парусами дракара»
13.40 Д/ф «Покушения. Рональд Рейган» (12+)
14.10 Д/ф «Покушения. Аугусто Пиночет» (12+)
14.40 Д/ф «Нева» и «Надежда». Первое русское плавание кругом света»
15.35 Д/ф «След на земле. Великий потоп» (16+)
16.35 Д/ф «Праздник в ожидании праздника. Фазиль Искандер»
17.30 Д/ф «Под облаком Хиросимы» (16+)
18.30, 05.10 Д/ф «Август 1991. Неглавные герои» (16+)
19.20 Д/ф «СССР. Крушение» (16+)
20.25 Д/ф «Кинотеатр каменного века» (12+)
21.25 Д/ф «Героями не рождаются. История Золотой Звезды» (12+)
22.20 Д/ф «Писари Древнего Египта»
23.20 Д/ф «Покушения. Индира Ганди» (12+)
23.50 Д/ф «Покушения. Михаил Горбачев» (12+)
00.25 Д/ф «Великое чудо Серафима Саровского» (12+)

ДОМ КИНО

05.50 Х/ф «ДЕНЬ РАДИО» (16+)

06.00 Х/ф «КИТАЙСКИЙ СЕРВИЗЪ» (16+)
07.45 Х/ф «ИЗОБРАЖАЯ ЖЕРТВУ» (16+)
09.35 Х/ф «СТАРШИЙ СЫН»
11.55 Х/ф «БЕРЕГИСЬ АВТОМОБИЛЯ»

13.40 М/ф «АЛЕША ПОПОВИЧ И ТУГАРИН ЗМЕЙ» (12+)
15.00 Х/ф «ВСЕ И СРАЗУ» (16+)
16.40 Х/ф «ПОКРОВСКИЕ ВОРОТА»
19.00 Х/ф «ИРОНИЯ СУДЬБЫ, ИЛИ С ЛЕГКИМ ПАРОМ!» (12+)
22.25 Х/ф «ГАРАЖ»
00.10 Х/ф «СТАРЫЕ КЛЯЧИ» (12+)
02.25 Х/ф «ЛЕСТНИЦА» (16+)

Ю-ТВ

05.40 Europa plus чарт (16+)
06.40, 17.30 Супермодель по-украински (16+)
08.15, 10.25, 00.20 В теме (16+)
08.40, 15.50 Адская Кухня (16+)
10.55 Я не знала, что беременна (16+)
12.15 Беременна в 16: Дочки-матери (16+)
14.10 Няня 911 (12+)
19.45 Дорогая, мы убиваем детей (16+)
21.35, 00.45 Я стесняюсь своего тела (16+)
23.30 Сериал «МЫСЛИТЬ КАК ПРЕСТУПНИК» (16+)
02.50 Сбросить лишний вес (16+)

САНКТ-ПЕТЕРБУРГ

06.00, 06.35 Хорошее Утро (6+)
06.30, 08.00, 09.00, 10.00, 11.00, 12.00, 13.00, 14.00, 15.00, 16.00, 17.00, 18.00 Новости
09.10 Сериал «МОЯ ПРЕЧИСТЕНКА» (12+)
12.15, 15.10, 01.00 Д/ф «ВВС. 100 лет и один день» (12+)
13.10 Петербургский дневник
15.05, 18.15 Новости спорта
17.30 Д/ф «Большой скачок: «Невидимый город» (12+)
18.25 Бизнес-Петербург
18.30 Х/ф «ХОЖДЕНИЕ ПО МУКАМ», 5 и 6 с. (12+)
21.05 Специалисты будущего (6+)
21.15, 00.40 Окно в кино (16+)
21.30 Artефакты (16+)
22.00 Пульс Города (6+)
23.00 Х/ф «МИМИНО» (12+)

00.50, 05.50 ТСБ. Телевизионная служба безопасности (16+)
03.40 Д/ф «Легендарные самолеты: «ТУ-95. Стратегический бомбардировщик» (12+)
04.25 Х/ф «ВАЛЕРИЙ ЧКАЛОВ» (6+)

ПЕРВЫЙ КАНАЛ

05.50, 06.15 Наедине со всеми (16+)
06.00, 10.00, 12.00, 15.00 Новости
06.55 Сериал «ОХОТНИКИ ЗА ГОЛОВАМИ» (16+)
08.50 М/ф
09.00 Играй, гармонь любимая!
09.45 Слово пастыря
10.15, 22.20, 04.00 На XXXI летних Олимпийских играх в Рио-де-Жанейро
12.15 Идеальный ремонт
13.15 Теория заговора (16+)
14.15 На 10 лет моложе (16+)
15.15 Д/ф «Фидель Кастро. «Куба - любовь моя!» (12+)
16.20 На XXXI летних Олимпийских играх в Рио-де-Жанейро. Водное поло. Женщины. Сборная России - сборная Италии. Прямой эфир
17.20 Концерт Валерии в «Альберт-Холле» (16+)
19.20 Кто хочет стать миллионером?
20.30 Время
21.00 На XXXI летних Олимпийских играх в Рио-де-Жанейро. Волейбол. Мужчины. Сборная России - сборная Польши. Прямой эфир
00.30 Х/ф «ГОРОД ГРЕХОВ - 2: ЖЕНЩИНА, РАДИ КОТОРОЙ СТОИТ УБИВАТЬ» (16+)
02.20 Х/ф «ЖАЖДА СТРАНСТВИЙ» (16+)
05.20 Контрольная закупка

РОССИЯ-1

05.20 Х/ф «МУЖЧИНА ДЛЯ ЖИЗНИ, ИЛИ НА БРАК НЕ ПРЕТЕНДУЮ» (12+)
07.40, 11.25, 14.20 Вести-Местное время
08.00, 11.00, 14.00, 20.00 Вести
08.10 Россия. Местное время (12+)
09.15 Сто к одному
10.05 Личное: «Дмитрий Дюжев» (12+)
11.35 Х/ф «ПРИМЕТА НА СЧАСТЬЕ» (12+)
14.30 Х/ф «УДАР ЗОДИАКА» (12+)
18.30 Танковый биатлон. Прямая трансляция
20.35 Х/ф «ПОЗДНИЕ ЦВЕТЫ» (12+)
00.25 XXXI Летние Олимпийские Игры в Рио-де-Жанейро

ПЯТЫЙ КАНАЛ

06.15, 08.00 М/ф (0+)
07.00 Лот
10.00, 18.30 Сейчас
10.10, 11.00, 11.50, 12.40, 13.30, 14.20, 15.10, 16.00, 16.50, 17.40 Сериал «СЛЕД» (16+)
19.00, 19.55, 20.55, 21.50 Х/ф «ЛЕГЕНДА ДЛЯ ОПЕРШИ», 1, 2, 3, 4 с. (16+)
22.45, 23.40, 00.35, 01.30 Х/ф «ДОРОГАЯ», 1, 2, 3, 4 с. (16+)
02.25, 03.25, 04.25, 05.25, 06.25 Сериал «СМЕРТЬ ШПИОНАМ!» (16+)

НТВ

05.05 Сериал «ДОРОЖНЫЙ ПАТРУЛЬ» (16+)
06.00 Сериал «ПРОЩАЙ, «МАКАРОВ!» (16+)
08.00, 10.00, 16.00, 19.00 Сегодня
08.15 Жилищная лотерея плюс (0+)
08.45 Их нравы (0+)
09.25 Готовим с Алексеем Зиминым (0+)
10.20 Главная дорога (16+)
11.00 Д/ф «Еда живая и мертвая» (12+)
12.00 Квартирный вопрос (0+)
13.05 Нашпотребнадзор (16+)
14.00, 16.20 Сериал «ОДИССЕЯ СЫЩИКА ГУРОВА» (16+)
18.10 Следствие вели (16+)
19.15 Новые русские сенсации (16+)
20.15 Сериал «ПЕС» (16+)
00.15 Суперстар представляет: «Я люблю 90-е. Песни лихого времени» (12+)
01.55 Высоцкая life (12+)
02.50 Золотая утка (16+)
03.15 Сериал «ЗАКОН И ПОРЯДОК» (18+)
04.10 Кремлевские жены (16+)

ТВ-3

06.00, 10.00 М/ф (0+)
09.30 Школа доктора Комаровского (12+)
10.30 Колдуны мира: «Непальские дзакри» (12+)
11.30 Колдуны мира: «Филиппинские хилеры» (12+)
12.30 Колдуны мира: «Перуанские курандерос» (12+)
13.30 Колдуны мира: «Индийские гуру, садху и аватары» (12+)
14.30 Колдуны мира: «Бенинские вуду» (12+)
15.30 Х/ф «ХРАБРОЕ СЕРДЦЕ» (16+)
19.00 Х/ф «300 СПАРТАНЦЕВ» (16+)
21.15 Х/ф «300 СПАРТАНЦЕВ: РАСЦВЕТ ИМПЕРИИ» (16+)
23.15, 00.15, 01.15, 02.15, 03.15 Сериал «КАМЕЛОТ» (12+)
04.15, 05.00 У моего ребенка Шестое чувство (12+)

ТНТ

07.00, 07.30, 08.00, 08.30 ТНТ. Mix (16+)
09.00 Агенты 003 (16+)
09.30 Дом-2. Lite (16+)
10.30 Сериал «САШАТАНЯ» (16+)
11.00 Школа ремонта (12+)
12.00 Однажды в России. Лучшее (16+)
12.30, 01.00 Такое кино! (16+)
13.00, 14.30, 16.00, 17.30, 19.00, 19.30 Экстрасенсы ведут расследование (16+)
21.00 Х/ф «ФАНТАСТИЧЕСКАЯ ЧЕТВЕРКА - 2: ВТОРЖЕНИЕ СЕРЕБРЯНОГО СЕРФЕРА» (12+)
23.00 Дом-2. Город любви (16+)
00.00 Дом-2. После заката (16+)
01.30 Х/ф «ДА И ДА» (18+)
03.50 Д/ф «Телескоп «Хаббл». Око Вселенной» (12+)
04.40 Сериал «ГОРОД ГАНГСТЕРОВ» (16+)
05.30 Женская лига (16+)
06.00 Сериал «ДНЕВНИКИ ВАМПИРА - 4» (16+)

ДОМАШНИЙ

06.30, 05.30 Жить вкусно с Джейми Оливером (16+)
07.30, 23.55 6 кадров (16+)
08.35 Х/ф «ВКУС УБИЙСТВА», 1-4 с. (16+)
12.20 Х/ф «ЗАЧЕМ ТЕБЕ АЛИБИ?», 1-4 с. (16+)
16.10 Х/ф «ЖИЗНЬ СНАЧАЛА» (16+)
18.00 Д/ф «Великолепный век» (16+)
19.00 Сериал «ВЕЛИКОЛЕПНЫЙ ВЕК» (16+)

22.55 Д/ф «Восточные жены» (16+)
00.30 Сериал «КУРТ СЕИТ И АЛЕКСАНДРА» (16+)
02.30 Д/ф «Звездные истории» (16+)

СТС

06.00 Ералаш (6+)
06.40 М/ф «ДЖЕК И БОБОВЫЙ СТЕБЕЛЬ» (12+)
08.30, 09.00, 09.15 М/ф (0+)
09.30 Руссо туристо (16+)
10.30 Успеть за 24 часа (16+)
11.30 М/ф «АСТЕРИКС. ЗЕМЛЯ БОГОВ» (6+)
13.05, 01.05 Х/ф «ШОПОГОЛИК» (12+)
15.05 Шоу «Уральских пельменей»: «50 друзей соколоушена» (16+)
16.00, 16.30 Уральские пельмени: Любимое (16+)
16.50 Х/ф «ФОРСАЖ - 5» (16+)
19.20 М/ф «КУНГ-ФУ ПАНДА» (0+)
21.00 Х/ф «ФОРСАЖ - 6» (12+)
23.30 Х/ф «ТАЧКА «19» (16+)
03.05 М/ф «ПРИНЦ ЕГИПТА» (6+)
04.55 Ералаш (0+)
05.45 Музыка на СТС (16+)

ЧЕ

06.00 Д/ф «100 великих» (16+)
06.30 М/ф (0+)
09.25 Дама с попугаем (0+)
11.25 Х/ф «ЧЕЛОВЕК С БУЛЬВАРА КАПУЦИНОВ» (0+)

13.30 Угадай кино (12+)
14.30 Х/ф «БРАТ» (16+)
16.30 Х/ф «БРАТ - 2» (16+)
19.05 Х/ф «ЖМУРКИ» (16+)
21.15 КВН. Высший балл (16+)
22.15 КВН на бис (16+)
23.00 +100500 городов: «Стокгольм» (16+)
23.30 +100500 (16+)
02.00 Х/ф «ДЕВЯТЫЕ ВРАТА» (16+)
04.45 Дорожные войны (16+)
05.00 Д/ф «Дерзкие проекты» (16+)

ТВ-ЦЕНТР

05.50 Марш-бросок (12+)
06.20 Х/ф «НОВОЕ ПЛАТЬЕ КОРОЛЯ» (12+)
07.20 Х/ф «ШОФЕР ПОНЕВОЛЕ» (12+)
09.15 Православная энциклопедия (6+)
09.40 Х/ф «ПОСЛЕДНИЙ ДЮЙМ»
11.30, 14.30, 21.00 События
11.45 Х/ф «СВЕРСТНИЦЫ» (12+)
13.20, 14.45 Х/ф «БИЛЕТ НА ДВОИХ» (16+)
17.20 Х/ф «ЛОЖЬ ВО СПАСЕНИЕ» (12+)
21.15 Приют комедиантов (12+)
23.05 Х/ф «РАЙСКОЕ ЯБЛОЧКО» (12+)
00.55 Д/ф «Олег Янковский. Последняя охота» (12+)
01.40 Сериал «ИНСПЕКТОР ЛЬЮИС» (12+)
03.30 Сериал «ДУРНАЯ КРОВЬ» (16+)

РЕН ТВ

05.00 Х/ф «ЧТО СКРЫВАЕТ ЛОЖЬ» (16+)
06.10 Х/ф «И ПРИШЕЛ ПАУК» (16+)
08.00 Х/ф «СЕСТРИЧКА, ДЕЙСТВУЙ!» (12+)
10.00 Минтранс (16+)
10.45 Ремонт по-честному (16+)
11.30 Самая полезная программа (16+)
12.30 Новости (16+)
13.00 Военная тайна с Игорем Прокопенко (16+)
17.00 Территория заблуждений с Игорем Прокопенко (16+)
19.00 Х/ф «БЛЭЙД» (16+)
21.15 Х/ф «БЛЭЙД - 2» (16+)
23.20 Х/ф «БЛЭЙД - 3: ТРОИЦА» (16+)
01.30 Х/ф «НОЧЬ СТРАХА» (16+)
03.30 Документальный проект (16+)
03.50 Х/ф «ВЫКУП» (16+)

РОССИЯ-К

06.30 Канал «Евроньюс»
10.00 Обыкновенный концерт с Эдуардом Эфировым
10.35 Х/ф «КАИН XVIII»
12.05 Рина Зеленая - имя собственное
12.45 Факультет ненужных вещей: «Человек дождя»
13.15 Д/ф «Дельта, дарящая жизнь»
14.10 I Международный Дальневосточный фестиваль «Мариинский». Акико Суванаи, Валерий Гергиев и Симфонический оркестр Мариинского театра
15.40 Х/ф «НЕ ГОРЮЙ!»
17.10 Те, с которыми я... «Георгий Данелия»
18.05, 01.55 По следам тайны: «Человек эпохи динозавров»
18.50 Д/ф «Олег Борисов»
19.30 Х/ф «ЗА ДВУМЯ ЗАЙЦАМИ»
20.45 Концерт «Унесенные ветром»
22.15 Х/ф «БУМАЖНЫЙ СОЛДАТ»
00.15 Д/ф «Книга джунглей. Медведь Балу»
01.05 Легенды свинга: «Валерий Киселев и Ансамбль классического джаза»
01.40 М/ф
02.40 Д/ф «Хюэ - город, где улыбается печаль»

ЗВЕЗДА

06.00 М/ф Ы
06.15 Х/ф «ЧУК И ГЕК»
07.15 Х/ф «ВАЛЕНТИН И ВАЛЕНТИНА»
09.00, 13.00, 18.00, 22.00 Новости дня
09.15 Легенды цирка с Эдгардом Запашным (6+)
09.40 Последний день (12+)
10.30 Не факт! (6+)
11.00 Научный детектив (12+)
11.15 Д/ф «Прекрасный полк. Натка» (12+)
12.05, 13.15, 18.25 Х/ф «ДУМА О КОВПАКЕ», 1-3 с. (12+)
19.50 Новости. Специальный выпуск
20.00 Церемония закрытия Армейских международных игр-2016
22.20 Х/ф «ОТ БУГА ДО ВИСЛЫ» (12+)
01.00 Х/ф «ГЕРОИ ШИПКИ»
03.20 Х/ф «КОМИССАР ПОЛИЦИИ ОБВИНЯЕТ» (12+)
05.15 Д/ф «Хроника Победы» (12+)

МАТЧ-ТВ

06.30 XXXI Летние Олимпийские игры. Стрельба
07.00, 08.00, 09.40, 12.15, 19.35 Новости
07.05, 14.40, 22.50 Все на Матч! Рио-2016. Прямой эфир
08.05 XXXI Летние Олимпийские игры. Гандбол. Женщины. Россия - Аргентина
09.45 XXXI Летние Олимпийские игры. Легкая атлетика
12.20 XXXI Летние Олимпийские игры. Волейбол. Женщины. Россия - Япония
14.20 Д/ф «Рио ждет» (12+)
15.00 XXXI Летние Олимпийские игры. Фехтование. Сабля. Команды. Женщины. 1/4 финала. Прямая трансляция
15.45 Все на Матч! Рио-2016. Прямой эфир. XXXI Летние Олимпийские игры: Академическая гребля. Финалы. Легкая атлетика

18.50 Рио-2016. Команда России (12+)
18.55 XXXI Летние Олимпийские игры. Фехтование. Сабля. Команды. Женщины. 1/2 финала
19.45 Культ тура (16+)
20.15 РОСГОССТРАХ. Чемпионат России по футболу. «Рубин» (Казань) - «Спартак» (Москва). Прямая трансляция
22.30 Д/ф «Мама в игре» (12+)
23.45 XXXI Летние Олимпийские игры. Водное поло. Женщины. Россия - Италия
01.00 XXXI Летние Олимпийские игры. Тяжелая атлетика. Мужчины. 94 кг. Прямая трансляция
03.00 XXXI Летние Олимпийские игры. Прыжки в воду. Трамплин 3 м. Женщины. 1/2 финала
04.00 XXXI Летние Олимпийские игры. Прямая трансляция
06.00 XXXI Летние Олимпийские игры

ПЕРВЫЙ ОБРАЗОВАТЕЛЬНЫЙ

09.05, 17.05, 01.05 В гостях у ветерана (12+)
09.40, 10.10, 17.40, 18.10, 01.40, 02.10 Нить Ариадны (16+)
10.40, 13.50, 18.10, 21.50, 02.40, 05.50 Мастер-класс! (6+)
11.10, 11.40, 19.10, 19.40, 03.10, 03.40 Семейный доктор (16+)
12.15, 20.15, 04.15 Мамина школа (16+)
12.40, 20.40, 04.40 Собеседники (12+)
13.07, 21.07, 05.07 Времена. События. Люди (16+)
13.35, 21.35, 05.35 Байки Бояршинова (12+)
14.20, 14.50, 22.20, 22.50, 06.20, 06.50 Медицинская телеакадемия (16+)
15.25, 23.25, 07.25 Х/ф «ПЕТР I», 1 с. (16+)

ЕВРОСПОРТ

03.00, 07.00 Велоспорт. «Тур де Франс». Лучшее
04.00, 05.00, 19.00, 23.05 WATTS
06.00 Его Величество футбол
08.00 Снукер. China Open. Пекин. Финал
09.30, 15.05, 21.30, 22.55, 00.00 Дорога к золоту
09.35 Супербайк. Этап чемпионата мира. Италия. Первая гонка
10.15 Супербайк. Этап чемпионата мира. Италия. Вторая гонка
11.00 Супербайк. Этап чемпионата мира. Малайзия. Первая гонка
11.45 Супербайк. Этап чемпионата мира. Малайзия. Вторая гонка
12.30 Велоспорт. Арктическая гонка Норвегии. Второй этап
14.00 Велоспорт. Арктическая гонка Норвегии. Третий этап. Прямая трансляция
15.10 Футбол. Чемпионат Англии. Чемпионшип. 2 тур. «Брайтон энд Хоув Альбион» - «Ноттингем Форест»
16.45 Футбол. Чемпионат Англии. Чемпионшип. 2 тур. «Уиган» - «Блэкберн Роверс». Прямая трансляция
19.15 Футбол. Чемпионат Англии. Чемпионшип. 2 тур. «Норвич Сити» - «Шеффилд Уэнсдей». Прямая трансляция
21.35 Велоспорт. Арктическая гонка Норвегии. Третий этап
00.05 Супербайк. Этап чемпионата мира. Великобритания. Первая гонка
00.30 Супербайк. Этап чемпионата мира. Великобритания. Вторая гонка
01.00 Супербайк. Этап чемпионата мира. Мисано. Первая гонка
01.45 Супербайк. Этап чемпионата мира. Мисано. Вторая гонка
02.30 Супербайк. Этап чемпионата мира. США. Первая гонка

2x2

06.00 Русские мультфильмы (12+)
06.45, 05.35 Покемон (12+)
08.30, 04.15 Каникулы в каньоне (16+)
10.15 Шоу Кливленда (16+)
11.10, 00.05, 02.50 Рестлинг WWE RAW (16+)
12.05 Gamanoid World. Сан-Диего (16+)
12.20 Казаки. Футбол (12+)
13.05, 19.20 Симпсоны (16+)
17.05 Монстры против пришельцев (12+)
18.25 Гриффины (16+)
21.21 Марафон хитов (16+)
23.10 Мяч ТВ (16+)
23.40 Южный парк (18+)
01.00 Эллен Грэгори (16+)
01.50, 03.50 Реутов ТВ (16+)
02.20 Level Up (16+)

DISCOVERY

06.00, 22.00 Смертельный улов: Лови момент
08.00 Американский Тарзан
09.00, 09.30, 02.40, 03.05 Охотники за складами (16+)
10.00 Ржавая империя
11.00 Битвы за контейнеры: На гребне волны
11.30 Битвы за контейнеры: Магия вуду
12.00 Махинаторы: Fiat Panda 4x4 (12+)
13.00, 13.30, 00.55, 01.20, 04.20, 04.45 В погоне за классикой (12+)
14.00, 03.30 Торги без тормозов
14.30, 03.55 Торги без тормозов: Как по маслу
15.00 Почему? Вопросы мироздания: извержения вулканов (12+)
16.00 Правила внедорожного движения: Вулкан
17.00 Бушующая планета: Вулкан
18.00 Выжить вместе: Двое на вулкане (12+)
19.00 Почему? Вопросы мироздания: Йеллоустоун под рентгеном (12+)
20.00 Инженерия невозможного
21.00 Мегаперевозки
00.00 Выживание без купюр: Филиппины
01.50 Чернобыль: жизнь после (16+)
05.10 Шон Конвей - Бегом по Британии

ANIMAL PLANET

06.00, 11.25 Братья по трясине: Большой экземпляр (12+)
06.25 Дома на деревьях: Любовь витает в воздухе (12+)
07.15 Дома на деревьях: Пивная на верхушке (12+)
08.05 Дома на деревьях: Ирландский коттедж в кельтском стиле (12+)
08.55 Дома на деревьях: Лыжный домик на дереве (12+)
09.45, 16.50 Пес-ТВ (12+)
10.35, 22.00 Остин Стивенс: заклинатель змей: В поисках питона-людоеда (12+)
11.50, 01.00 Королева львов (12+)
12.40, 02.00 Королева-львица (12+)
13.30, 02.48 Природа как она есть: Лев (16+)
14.20, 15.10, 03.36, 04.24 Интеллект хищника: лев против гиены (16+)
16.00, 05.12 Самые опасные змеи: Южная Африка (12+)
17.40, 21.00 Золтан - повелитель стаи (12+)
18.30 Дома на деревьях (12+)
19.20 Ветеринар Бондай Бич (12+)
20.10, 20.35 Дикая жизнь (12+)
23.00 Укротители аллигаторов: Джимми Риффл, не гони волну (12+)

00.00 Укротители аллигаторов: Капитан-растяпа (12+)

ДИСНЕЙ

05.00, 12.00, 12.25, 12.55, 13.20, 13.50 М/ф (6+)
09.00 М/ф (0+)
16.45 М/ф «БОЛЬШОЙ ФИЛЬМ ПРО ПОРОСЕНКА» (0+)
18.10 М/ф «ВИННИ И СЛОНОТОП» (0+)
19.30 М/ф «КОРПОРАЦИЯ МОНСТРОВ» (6+)
21.20 Х/ф «МОЯ СЕСТРА - НЕВИДИМКА» (12+)
23.00 Х/ф «БАШНЯ УЖАСА» (12+)
00.50 Х/ф «ДЕВОЧКА ПРОТИВ МОНСТРА» (12+)
02.35 Х/ф «ЗАПРЕТНАЯ МИССИЯ» (12+)
04.20 Музыка на канале Disney (6+)

КАРУСЕЛЬ

05.00, 07.00, 08.30, 10.00, 10.45, 12.00, 12.55, 16.10, 18.05, 19.40, 20.40, 23.25, 00.30, 01.50, 03.25 М/ф
06.00 Союзмультфильм представляет: «Винтик и Шпунтик - веселые мастера», «В стране невыученных уроков», «Вовка в тридевятом царстве»
06.55 Пляс-класс
08.00 Детская утренняя почта
09.30 Воображариум
10.40, 11.55 180
11.30 Лабораториум
20.30 Спокойной ночи, малыши!
23.30 Союзмультфильм представляет: «Жил-был пес», «Кот в сапогах»,

ДЕТСКИЙ МИР

03.00, 09.00, 15.00 Х/ф «ЗОЛОТЫЕ РОГА» (6+)
05.00, 11.00, 17.00 М/с «Приключения Болека и Лелека: «Дрессированный щенок», «Приключения Болека и Лелека: «Жеребенок», «Рекс: «Рекс - телезритель» (0+)
05.30, 11.30, 17.30 М/ф «Рикки-тикки-тави», «Большая эстафета» (6+)
06.00, 12.00, 18.00 Х/ф «ФИНИСТ-ЯСНЫЙ СОКОЛ» (12+)
07.30, 13.30, 19.30 М/ф «Разрешите погулять с вашей собакой», «Жар-птица», «Мы с Шерлоком Холмсом» (6+)
08.00, 14.00, 20.00 М/с «Как казаки мушкетерам помогали», «Человек с детским акцентом», «В стране невыученных уроков», «Первая охота», «Игра» (12+)

ИСТОРИЯ

06.00, 15.25, 00.50, 04.25 Д/ф «Побег из Кандагара»
06.50, 16.15, 01.40 Д/ф «Неизвестные викинги. Под парусами дракара»
07.50, 17.15, 02.40 Д/ф «Покушения. Ицхак Рабин» (12+)
08.20, 17.45, 03.05 Д/ф «Покушения. Ахмад Шах Масуд» (12+)
08.50, 18.15, 03.35 Д/ф «Нева» и «Надежда». Первое русское плавание кругом света»
09.45, 19.10 Д/ф «Сокровища Инда. Тайны Пакистана»
10.45, 20.10 Д/ф «Спасти СССР. Идея Ботвинника»
11.35, 21.00 Д/ф «Первый компьютер в мире. Загадка Антикитерского механизма»
12.40, 22.05 Д/ф «Роковая ошибка генерала Пуго»
13.30, 22.55, 05.10 Д/ф «СССР. Крушение»
14.25, 23.50 Д/ф «Стюарты в изгнании. Игра короны»

ДОМ КИНО

04.20 Х/ф «ИРОНИЯ СУДЬБЫ, ИЛИ С ЛЕГКИМ ПАРОМ!» (12+)
07.35 Х/ф «ГАРАЖ»
09.20 Х/ф «СТАРЫЕ КЛЯЧИ» (12+)
11.35 Х/ф «ДОБРО ПОЖАЛОВАТЬ, ИЛИ ПОСТОРОННИМ ВХОД ВОСПРЕЩЕН»
12.50 М/ф «ДОБРЫНЯ НИКИТИЧ И ЗМЕЙ ГОРЫНЫЧ»
14.05 Х/ф «ТРОЕ В ЛОДКЕ, НЕ СЧИТАЯ СОБАКИ»
16.20 Х/ф «ДВЕНАДЦАТЬ СТУЛЬЕВ» (12+)
19.00 Х/ф «ПОЛОСАТЫЙ РЕЙС» (12+)
20.35 Х/ф «САМАЯ ОБАЯТЕЛЬНАЯ И ПРИВЛЕКАТЕЛЬНАЯ» (12+)
22.05 Х/ф «ВОКЗАЛ ДЛЯ ДВОИХ» (12+)
00.35 Х/ф «ЖИЛИ ТРИ ХОЛОСТЯКА» (12+)
02.50 Х/ф «НЕ ГОРЮЙ!» (12+)

Ю-ТВ

05.30, 09.35 В теме (16+)
06.00 Europa plus чарт (16+)
07.00 Адская Кухня (16+)
10.00 В стиле (16+)
10.30 Популярная правда: «Тимати 33» (16+)
11.00 Дорогая, мы убиваем детей (16+)
23.00 Х/ф «ПАРФЮМЕР: ИСТОРИЯ ОДНОГО УБИЙЦЫ» (18+)
01.50 Сериал «МЫСЛИТЬ КАК ПРЕСТУПНИК» (16+)
04.40 Starbook: «Звездные измены» (16+)

САНКТ-ПЕТЕРБУРГ

06.00 Слово. О православных традициях (16+)
06.20 Х/ф «ЛЕТЧИКИ» (0+)
07.40 Х/ф «ИСТРЕБИТЕЛИ» (0+)
09.20 Д/ф «Легендарные самолеты: «ТУ-95. Стратегический бомбардировщик» (12+)
10.00 Пульс города (6+)
11.00 Artефакты (16+)
11.30 Окно в кино (16+)
11.45 Малые родины большого Петербурга: «Рыбацкое» (6+)
11.55 Сериал «МОЯ ПРЕЧИСТЕНКА» (12+)
17.40 Д/ф «Фильм о фильме: «Резиденты. Любимые шпионы советского кино» (12+)
18.00, 20.00 Новости
18.05 Х/ф «МИМИНО» (12+)
19.45, 20.05 Х/ф «СВАДЕБНЫЙ ПЕРЕПОЛОХ» (16+)
21.35 Театральная гостиная Рудольфа Фурманова: «Н.а. РФ Сергей Маковецкий» (16+)
23.40 Х/ф «ВАЛЕНТИН И ВАЛЕНТИНА» (16+)
01.15 Сериал «ПОЛИЦЕЙСКИЙ УЧАСТОК» (16+)
05.40 М/ф (12+)

ПЕРВЫЙ КАНАЛ

06.00, 10.00, 12.00 Новости
06.10 Сериал «ОХОТНИКИ ЗА ГОЛОВАМИ» (16+)
08.00 Армейский магазин
08.40 М/ф
08.50 Здоровье (16+)
10.15, 17.00, 03.20 На XXXI летних Олимпийских играх в Рио-де-Жанейро
12.15 Фазенда
12.50 Вместе с дельфинами
14.30 Д/ф «Надежда Румянцева. Одна из девчат»
15.30 Х/ф «КОРОЛЕВА БЕНЗОКОЛОНКИ»
19.10, 21.30 Музыкальный фестиваль «Голосящий КиВиН» (16+)
21.00 Время
22.50 Д/ф «Микаэл Таривердиев. Игра с судьбой» (12+)

00.00 Музыкальный вечер Микаэла Таривердиева
01.30 Х/ф «СОВРЕМЕННЫЕ ПРОБЛЕМЫ» (16+)

РОССИЯ-1

05.35 Х/ф «ИСКУШЕНИЕ» (12+)
07.15 Сам себе режиссер
08.05 Танковый биатлон
09.30 Сто к одному
10.20 Вести-Местное время. Неделя в городе
11.00, 14.00, 20.00 Вести
11.20 Смеяться разрешается
14.20 Х/ф «СУДЬБА МАРИИ» (12+)
16.15 Х/ф «НЕНАВИЖУ И ЛЮБЛЮ» (12+)
22.00 Х/ф «ЗА ЧУЖИЕ ГРЕХИ» (12+)
00.00 XXXI Летние Олимпийские Игры в Рио-де-Жанейро

ПЯТЫЙ КАНАЛ

07.00 Лот
08.00 М/ф (0+)
10.00, 18.30 Сейчас
10.10 Х/ф «ЗАЗА» (16+)
12.05 Х/ф «ВОЗВРАЩЕНИЕ ВАСИЛИЯ БОРТНИКОВА» (12+)
14.20 Х/ф «ЕВДОКИЯ» (12+)
16.25 Х/ф «УКРОТИТЕЛЬНИЦА ТИГРОВ» (12+)
19.00, 20.00, 20.55, 21.55 Х/ф «ГРОЗОВЫЕ ВОРОТА», 1, 2, 3, 4 с. (16+)
22.55, 23.50, 00.35, 01.25 Х/ф «КРАПОВЫЙ БЕРЕТ», 1, 2, 3, 4 с. (16+)
02.20, 03.20, 04.20 Сериал «СМЕРТЬ ШПИОНАМ!» (16+)

НТВ

05.05 Сериал «ДОРОЖНЫЙ ПАТРУЛЬ» (16+)
06.00 Сериал «ПРОЩАЙ, «МАКАРОВ!» (16+)
08.00, 10.00, 16.00, 19.00 Сегодня
08.15 Русское лото плюс (0+)
08.50 Их нравы (0+)
09.25 Едим дома (0+)
10.20 Первая передача (16+)
11.00 Чудо техники (12+)
11.35 Дачный ответ (0+)
12.40 Нашпотребнадзор (16+)
13.30 Поедем, поедим! (0+)
14.00, 16.20 Сериал «ОДИССЕЯ СЫЩИКА ГУРОВА» (16+)
18.10 Следствие вели (16+)
19.20 Сериал «ШАМАН» (16+)
01.00 Сеанс с Кашпировским (16+)
01.55 Квартирный вопрос (0+)
03.00 Дикий мир (0+)
03.10 Сериал «ЗАКОН И ПОРЯДОК» (18+)
04.05 Кремлевские жены (16+)

ТВ-3

06.00, 08.00 М/ф (0+)
07.30 Школа доктора Комаровского (12+)
08.45, 03.00 Х/ф «СКАЗКА О ЦАРЕ САЛТАНЕ» (0+)

10.30, 11.15, 12.15, 13.00, 14.00 Сериал «ДЕТЕКТИВ МОНК» (12+)
14.45 Х/ф «300 СПАРТАНЦЕВ» (16+)
17.00 Х/ф «300 СПАРТАНЦЕВ: РАСЦВЕТ ИМПЕРИИ» (16+)
19.00 Х/ф «ТРОЯ» (16+)
22.15 Х/ф «ЖЕЛЕЗНЫЙ РЫЦАРЬ» (16+)
00.45 Х/ф «ЖЕЛЕЗНЫЙ РЫЦАРЬ - 2» (16+)
04.45 Д/ф «Городские легенды: «Москва. Неизвестное метро семьи Романовых» (12+)
05.15 У моего ребенка Шестое чувство (12+)

ТНТ

07.00, 07.30, 08.00, 08.30 ТНТ. Mix (16+)
09.00 Дом-2. Lite (16+)
10.00, 10.30 Сериал «САШАТАНЯ» (16+)
11.00 Перезагрузка (16+)
12.00 Импровизация (16+)
13.00 Однажды в России (16+)
14.35 Х/ф «ФАНТАСТИЧЕСКАЯ ЧЕТВЕРКА - 2: ВТОРЖЕНИЕ СЕРЕБРЯНОГО СЕРФЕРА» (12+)
16.20 Х/ф «ЧЕЛОВЕК ИЗ СТАЛИ» (12+)
19.00, 19.30, 20.00, 21.00, 22.00 Stand Up (16+)
23.00 Дом-2. Город любви (16+)
00.00 Дом-2. После заката (16+)
01.00 Не спать! (16+)
02.00 Х/ф «МУЖСКОЙ СТРИПТИЗ» (16+)
03.50 Д/ф «Рожденные на воле» (12+)
04.40 Сериал «ГОРОД ГАНГСТЕРОВ» (16+)
05.30 Сериал «ПОЛИТИКАНЫ» (16+)

ДОМАШНИЙ

06.30, 05.30 Жить вкусно с Джейми Оливером (16+)
07.30, 00.00 6 кадров (16+)
07.50 Х/ф «СЕМЬЯ» (16+)
10.35 Х/ф «ЖРЕБИЙ СУДЬБЫ» (16+)
14.15 Х/ф «ВТОРОЙ ШАНС» (16+)
18.00 Д/ф «Великолепный век. Создание легенды» (16+)
19.00 Сериал «ВЕЛИКОЛЕПНЫЙ ВЕК» (16+)
23.00 Д/ф «Восточные жены» (16+)
00.30 Сериал «КУРТ СЕИТ И АЛЕКСАНДРА» (16+)
02.30 Д/ф «Звездные истории» (16+)

СТС

06.00, 05.25 Ералаш (0+)
06.55, 08.30 М/ф (0+)
07.30 Новая жизнь (16+)
09.00 М/ф «АСТЕРИКС. ЗЕМЛЯ БОГОВ» (6+)
10.35 М/ф «ПРИНЦ ЕГИПТА» (6+)
12.25 М/ф «КУНГ-ФУ ПАНДА» (0+)
14.00, 16.00 Сериал «ДВА ОТЦА И ДВА СЫНА» (16+)
16.30 Х/ф «ФОРСАЖ - 6» (12+)
19.05 Х/ф «ГЕРАКЛ» (12+)
21.00, 03.00 Х/ф «NEED FOR SPEED. ЖАЖДА СКОРОСТИ» (12+)
23.25 Х/ф «СЛУЧАЙНЫЙ МУЖ» (16+)
01.10 Сериал «КОСТИ» (16+)

ЧЕ

06.00 Д/ф «100 великих» (16+)
06.45 М/ф (0+)
07.45 Х/ф «ЖАНДАРМ ЖЕНИТСЯ» (0+)
09.35 Х/ф «ЖАНДАРМ НА ПРОГУЛКЕ» (0+)

11.35 Х/ф «ЖАНДАРМ И ИНОПЛАНЕТЯНЕ» (0+)

13.30 Угадай кино (12+)
14.30 Сериал «ВОСЬМИДЕСЯТЫЕ» (16+)
19.35 В гостях у Михаила Задорнова (16+)
22.00 Д/ф «Сергей Светлаков. Тот еще пельмень» (16+)
23.05 Х/ф «ДЕВЯТЫЕ ВРАТА» (16+)
01.50 Д/ф «Вячеслав Бутусов. Когда умолкнут все песни» (16+)
03.00 Дорожные войны (16+)
05.00 Д/ф «Дерзкие проекты» (16+)

ТВ-ЦЕНТР

05.40 Х/ф «ДЕВИЧЬЯ ВЕСНА»
07.35 Фактор жизни (12+)
08.05 Х/ф «МАМОЧКИ» (16+)
10.05 Д/ф «Елена Яковлева. Женщина на грани» (12+)
10.55 Барышня и кулинар (12+)
11.30, 14.30, 00.20 События
11.45 Х/ф «НЕОКОНЧЕННАЯ ПОВЕСТЬ»
13.40 Смех с доставкой на дом (12+)
14.45 Х/ф «ОТСТАВНИК» (16+)
16.35 Х/ф «ЛЮБОВЬ ВНЕ КОНКУРСА» (12+)
20.05 Х/ф «БЛИЗКИЕ ЛЮДИ» (12+)
00.35 Петровка, 38 (16+)
00.50 Х/ф «ЗАМУЖ НА ДВА ДНЯ» (16+)
02.50 Х/ф «РАЙСКОЕ ЯБЛОЧКО» (12+)
04.35 Жена. История любви: «Ксения Алферова» (16+)

РЕН ТВ

05.00 Х/ф «ВЫКУП» (16+)
06.15 Х/ф «БЛЭЙД» (16+)

08.20 Х/ф «БЛЭЙД - 2» (16+)
10.40 Х/ф «БЛЭЙД - 3: ТРОИЦА» (16+)
12.45 Сериал «МОРСКИЕ ДЬЯВОЛЫ» (16+)
23.30 Соль. Музыкальное шоу Захара Прилепина (16+)
01.10 Военная тайна с Игорем Прокопенко (16+)

РОССИЯ К

06.30 Канал «Евроньюс»
10.00 Обыкновенный концерт с Эдуардом Эфировым
10.30 Х/ф «ЗА ДВУМЯ ЗАЙЦАМИ»
11.45 Легенды мирового кино: «Борис Чирков»
12.10 Факультет ненужных вещей: «Психология толпы»
12.40 Д/ф «Радж Капур. Товарищ бродяга»
13.20 Д/ф «Книга джунглей. Медведь Балу»
14.10 Опера «Обручение в монастыре»
16.45 Х/ф «ПОПРЫГУНЬЯ»
18.10 Больше, чем любовь: «К 85-летию со дня рождения Микаэла Таривердиева»
18.50 Вечер-посвящение Микаэлу Таривердиеву «Семнадцать мгновений, или Ирония судьбы»
20.10 Х/ф «СМЕРТЬ ПОД ПАРУСОМ»
22.25 Большой балет-2016
00.20 Х/ф «КАИН XVIII»
01.50 М/ф
01.55 Искатели: «Подарок королю Франции»
02.40 Д/ф «Дом Ритвельда-Шредер в Утрехте. Архитектор и его муза»

ЗВЕЗДА

06.00 Х/ф «СЕМЕРО СОЛДАТИКОВ»
07.25 Х/ф «НЕБЕСНЫЙ ТИХОХОД»
09.00 Новости недели с Юрием Подкопаевым
09.25 Служу России
09.55 Военная приемка (6+)
10.45 Научный детектив (12+)
11.05, 13.15 Х/ф «СМЕРТЬ ШПИОНАМ. УДАРНАЯ ВОЛНА», 1-4 с. (16+)
13.00, 22.00 Новости дня
15.40 Х/ф «КРЕСТОНОСЕЦ» (12+)
18.00 Новости. Главное
18.45 Д/ф «Легенды советского сыска» (16+)
22.20 Фетисов (12+)
23.05 Х/ф «ПРАВДА ЛЕЙТЕНАНТА КЛИМОВА» (12+)

00.50 Х/ф «СВЕТ В КОНЦЕ ТОННЕЛЯ» (6+)
02.40 Х/ф «КЛЮЧИ ОТ РАЯ» (6+)
04.35 Х/ф «СВОЙ ПАРЕНЬ»

МАТЧ-ТВ

06.30 XXXI Летние Олимпийские игры. Стрельба
07.00, 08.00, 10.30, 12.55, 20.05 Новости
07.05, 15.00, 17.15, 01.20 Все на Матч! Рио-2016. Прямой эфир
08.05 XXXI Летние Олимпийские игры. Легкая атлетика
10.35 XXXI Летние Олимпийские игры. Фехтование. Сабля. Команды. Женщины
11.45 XXXI Летние Олимпийские игры. Плавание. Финалы
13.00 XXXI Летние Олимпийские игры. Волейбол. Мужчины. Россия - Польша
15.30 XXXI Летние Олимпийские игры. Волейбол. Женщины. Сербия - Нидерланды. Прямая трансляция
17.30 XXXI Летние Олимпийские игры. Борьба греко-римская. Прямая трансляция
19.00 Все на Матч! Рио-2016. Прямой эфир. XXXI Летние Олимпийские игры: Стрельба. Винтовка из 3-х положений. Мужчины. Финал
20.00 Рио-2016. Команда России (12+)
20.15 РОСГОССТРАХ. Чемпионат России по футболу. «Терек» (Грозный) - «Локомотив» (Москва). Прямая трансляция
22.35 После футбола с Георгием Черданцевым
23.35 XXXI Летние Олимпийские игры. Синхронное плавание. Дуэты. Произвольная программа
02.20 XXXI Летние Олимпийские игры. Прыжки в воду. Трамплин 3 м. Женщины. Финал
02.50 XXXI Летние Олимпийские игры. Борьба греко-римская
03.45 XXXI Летние Олимпийские игры. Фехтование. Шпага. Команды. Мужчины
04.30 XXXI Летние Олимпийские игры. Баскетбол. Мужчины. Сербия - Китай. Прямая трансляция

ПЕРВЫЙ ОБРАЗОВАТЕЛЬНЫЙ

09.05, 17.05, 01.05 Музеи России (6+)
09.40, 17.40, 01.40 Экономический прорыв - последовательность действий (16+)
10.10, 18.10, 02.10 Фестиваль российской науки (12+)
10.40, 18.40, 02.40 На женской половине (12+)
11.10, 19.10, 03.10 Домашний зоопарк (12+)
11.40, 19.40, 03.40 Инновационное образование (12+)
12.10, 20.10, 04.10 Мастер-класс! (6+)
12.35, 20.35, 04.35 Заглянем в словарь (12+)
12.40, 20.40, 04.40 Школа рисования (6+)
13.07, 21.07, 05.07 Имена (12+)
13.35, 21.35, 05.35 Байки Бояршинова (12+)
13.50, 21.50, 05.50 Сделай сам (6+)
14.20, 22.20, 06.20 Х/ф «ПЕТР I», 2 с. (16+)
16.00, 16.05, 16.25, 00.00, 00.00, 00.00, 08.00, 08.00, 08.00 Д/ф «На веслах - через Тихий океан» (16+)

ЕВРОСПОРТ

03.15, 12.45 Супербайк. Этап чемпионата мира. США. Вторая гонка
04.00, 05.00 WATTS
06.00 Теннис. Australian Open. Лучшее
07.00 Теннис. «Ролан Гаррос». Лучшее
08.00, 20.15 Снукер. Чемпионат мира. Шеффилд. Финал
09.30, 15.05, 20.00, 21.30, 01.00 Дорога к золоту
09.35 Супербайк. Этап чемпионата мира. Великобритания. Первая гонка
10.00 Супербайк. Этап чемпионата мира. Великобритания. Вторая гонка
10.30 Супербайк. Этап чемпионата мира. Мисано. Первая гонка
11.15 Супербайк. Этап чемпионата мира. Мисано. Вторая гонка
12.00 Супербайк. Этап чемпионата мира. США. Первая гонка
13.30 Футбол. Чемпионат MLS. 23 тур. «Ньюорк Ред Буллз» - «Монреаль Импакт»
15.10 Велоспорт. Арктическая гонка Норвегии. Третий этап
17.00 Велоспорт. Арктическая гонка Норвегии. Четвертый этап. Прямая трансляция
19.00 Велоспорт. Льеж - Бастонь - Льеж
21.35 Футбол. Чемпионат MLS. 22 тур. «Орландо Сити» - «Сиэтл Саундерс»
23.00 Футбол. Чемпионат MLS. 23 тур. «Чикаго Файр» - «Орландо Сити». Прямая трансляция
01.05 Велоспорт. Арктическая гонка Норвегии. Четвертый этап
02.00 Футбол. Чемпионат MLS. 23 тур. «Сиэтл Саундерс» - «Реал Солт-Лейк»

2x2

06.00 Русские мультфильмы (12+)
06.45, 13.55, 05.35 Покемон (12+)
08.30, 04.15 Каникулы в каньоне (16+)
10.15 Шоу Кливленда (16+)
11.10, 00.05, 02.50 Рестлинг International SmackDown (16+)
12.05 Мяч ТВ (16+)
12.30 Падал прошлогодний снег (12+)
12.45 Пластилиновая ворона (12+)
13.05, 14.50 Монстры против пришельцев (12+)
17.05 Симпсоны (16+)
20.35 Американский папаша (16+)
21.21 Марафон хитов (16+)
23.10 Южный парк (18+)
01.00 Эллен Грэгори (16+)
01.50, 03.50 Реутов ТВ (16+)
02.20 Level Up (16+)

DISCOVERY

06.00 Стать мужчиной
07.00, 23.00 Аляска: семья из леса: Взять под контроль
08.00, 12.00 Выживание без купюр: Филиппины
09.00, 02.40 Аляска: последний рубеж: Победить или умереть (16+)
10.00, 19.00 Охота на трюфели: Дьявольские корни
11.00, 18.00 Реальные дальнобойщики (12+)
13.00 Разрушители легенд: Разрушители легенд - За кулисами
14.00, 20.00 Шон Конвей - Бегом по Британии
15.00, 15.30, 16.00, 16.30, 17.00, 17.30, 03.30, 03.55, 04.20, 04.45, 05.10, 05.35 В погоне за классикой (12+)
21.00 Разрушители легенд: За руль с огоньком
22.00 Побег из Алькатраса (16+)
00.00 Махинаторы: Fiat Panda 4x4 (12+)
00.55 Битвы за контейнеры: На гребне волны
01.20 Битвы за контейнеры: Магия вуду
01.50 Американский Тарзан

ANIMAL PLANET

06.00, 11.25 Братья по трясине: Крокодилы на болоте (12+)
06.25, 09.45, 16.50 Пес-ТВ (12+)
07.15 Джунгли Северной Америки (12+)
08.05, 18.30 Золтан - повелитель стаи (12+)
08.55, 09.20, 19.20, 19.45 Дикая жизнь (12+)
10.35, 22.00 Остин Стивенс: заклинатель змей: В поисках гигантской ящерицы (12+)
11.50, 01.00 Суровая справедливость: Тонкая зеленая линия (12+)
12.40, 02.00 Суровая справедливость: Все пакуют винтовки (12+)
13.30, 02.48 Суровая справедливость: Один и в меньшинстве (12+)
14.20, 03.36 Суровая справедливость: Путь к катастрофе (12+)
15.10, 04.24 Суровая справедливость: Жизнь или смерть (12+)
16.00, 05.12 Суровая справедливость: Линия огня (12+)
17.40, 21.00 Дома на деревьях (12+)
20.10 Ветеринар Бондай Бич (12+)
23.00 Укротители аллигаторов: Смотрители затерянного парка (12+)
00.00 Укротители аллигаторов (12+)

ДИСНЕЙ

05.00, 06.15 М/ф (0+)
09.00, 12.00, 12.10, 12.25, 12.55, 13.20, 13.50 М/ф (6+)
16.35 М/ф «МЕДВЕЖОНОК ВИННИ И ЕГО ДРУЗЬЯ» (0+)
17.45 М/ф «КОРПОРАЦИЯ МОНСТРОВ» (6+)
19.30 М/ф «ХРАНИТЕЛЬ ЛУНЫ» (6+)

21.10 Х/ф «КАПИТАН ЗУМ: АКАДЕМИЯ СУПЕРГЕРОЕВ» (12+)
23.00 Х/ф «ЗАПРЕТНАЯ МИССИЯ» (12+)
00.40 Х/ф «БАШНЯ УЖАСА» (12+)

02.35 Х/ф «МОЯ СЕСТРА - НЕВИДИМКА» (12+)
04.20 Музыка на канале Disney (6+)

КАРУСЕЛЬ

05.00, 07.00, 08.30, 10.00, 12.00, 13.35, 16.00, 17.45, 19.40, 20.40, 23.25, 01.50, 03.20 М/ф
06.00 Союзмультфильм представляет: «Чиполлино», «Каникулы Бонифация»

06.55 Пляс-класс
08.00 Все, что вы хотели знать, но боялись спросить
09.30 Школа Аркадия Паровозова
11.30 Секреты маленького шефа
20.30 Спокойной ночи, малыши!
23.30 Союзмультфильм представляет: «Пес в сапогах», «Архангельские новеллы», «Мистер Пронька»
00.30 М/ф (12+)

ДЕТСКИЙ МИР

03.00, 09.00, 15.00 Х/ф «ЧЕРНАЯ КУРИЦА, ИЛИ ПОДЗЕМНЫЕ ЖИТЕЛИ» (12+)

05.00, 11.00, 17.00 М/с «Приключения Болека и Лелека: «На яхте», «Приключения Болека и Лелека: «Большой матч», «Рекс: «Рекс - защитник» (0+)
05.30, 11.30, 17.30 М/ф «Кентервильское привидение», «Чудеса техники» (6+)
06.00, 12.00, 18.00 М/ф «Лапландские сказки», «Влюбленное облако» (12+)
07.30, 13.30, 19.30 М/ф «То ли птица, то ли зверь», «Кавардак», «Жирафа и очки» (0+)
08.00, 14.00, 20.00 М/с «Как казаки на свадьбе гуляли», «Крашеный лис», «Вовка в тридевятом царстве», «И сестра их лыбедь» (12+)

ИСТОРИЯ

06.00, 15.25, 00.50 Д/ф «Сокровища Инда. Тайны Пакистана»
07.00, 16.25, 01.50, 04.35 Д/ф «Спасти СССР. Идея Ботвинника»
07.50, 17.15, 02.40 Д/ф «Первый компьютер в мире. Загадка Антикитерского механизма»
08.55, 18.20, 03.45 Д/ф «Роковая ошибка генерала Пуго»
09.50, 19.10 Д/ф «СССР. Крушение»
10.40, 20.05 Д/ф «Стюарты в изгнании. Игра короны»
11.40, 21.05 Д/ф «Побег из Кандагара»
12.30, 21.55 Д/ф «Неизвестные викинги. Под парусами дракара»
13.30, 22.55, 05.30 Д/ф «Покушения. Ицхак Рабин» (12+)
14.00, 23.25 Д/ф «Покушения. Ахмад Шах Масуд» (12+)
14.30, 23.55 Д/ф «Нева» и «Надежда». Первое русское плавание кругом света»

ДОМ КИНО

04.20 Х/ф «ПОЛОСАТЫЙ РЕЙС» (12+)

05.45 Х/ф «САМАЯ ОБАЯТЕЛЬНАЯ И ПРИВЛЕКАТЕЛЬНАЯ» (12+)

07.15 Х/ф «ВОКЗАЛ ДЛЯ ДВОИХ» (12+)
09.40 Х/ф «ЖЕСТОКИЙ РОМАНС» (12+)
12.10 Х/ф «ГАРДЕМАРИНЫ, ВПЕРЕД!» (12+)
17.10 Х/ф «КАНИКУЛЫ СТРОГОГО РЕЖИМА» (16+)
19.00 Х/ф «ПРИЗРАК» (12+)
21.05 Х/ф «КУХНЯ В ПАРИЖЕ» (12+)
22.55 Х/ф «ДЖУНГЛИ» (12+)
00.30 Х/ф «ТРУФФАЛЬДИНО ИЗ БЕРГАМО»
02.45 Х/ф «БУБЕН, БАРАБАН» (16+)

Ю-ТВ

05.30, 09.35 В теме. Лучшее (16+)
06.00 Адская Кухня (16+)
08.35 Europa plus чарт (16+)
10.00 В стиле (16+)
10.25 Селфи (12+)
11.00 Папа попал (12+)
00.30 Х/ф «ПАРФЮМЕР: ИСТОРИЯ ОДНОГО УБИЙЦЫ» (18+)
03.15 Сериал «МЫСЛИТЬ КАК ПРЕСТУПНИК» (16+)

САНКТ-ПЕТЕРБУРГ

06.00 Х/ф «ТРОПОЙ БЕСКОРЫСТНОЙ ЛЮБВИ» (12+)
07.20 М/ф (0+)
07.45 Слово. Размышление о судьбах человеческих (16+)
08.00 Нужное подчеркнуть с Валерием Татаровым (16+)
08.55 Х/ф «ВАЛЕНТИН И ВАЛЕНТИНА» (16+)
10.35 Во всеоружии (6+)
10.50 Телезнайки (6+)
11.00 Частная история: «з.а. России Ирина Цывина» (16+)
11.30 Российская национальная актерская премия «Фигаро» имени Андрея Миронова
13.00 Сериал «МОЯ ПРЕЧИСТЕНКА» (12+)
19.30 Специалисты будущего (6+)
20.00 Что? Где? Когда? (12+)
21.00 Х/ф «БЫТЬ ФЛИННОМ» (16+)
22.40 Х/ф «РЕБЕНОК НАПРОКАТ» (6+)
00.15 Х/ф «ШПИОН ПО СОСЕДСТВУ» (6+)
01.50 Х/ф «ПЕНЕЛОПА» (16+)
03.30 Х/ф «МОЙ ПАПА ПСИХ. КОРОЛЬ КАЛИФОРНИИ» (16+)
05.05 М/ф (12+)

Об уникальном наследие Балкан расскажут на специальной выставке

С 7 октября по 27 ноября можно посетить выставку «Балканы. Общее наследие», которая откроется в Научно-исследовательском музее Российской академии художеств на Университетской набережной, 17.

Выставка знакомит с наиболее значимыми культурными артефактами Балкан времен Античности и Средневековья — на экспозиции представлено свыше 150 фотографий с текстами-аннотациями.

Группа специалистов из Болгарии и других одиннадцати балканских стран около 10 лет работала над выбором памятников и текстами: они объездили все балканские страны, сделали тысячи фотографий с археологических мест.

Историю оптических иллюзий представили в «Манеже»

Выставка-фестиваль оптических иллюзий в визуальном искусстве «FocusFest» работает в ЦВЗ «Манеж», вернее — в уличном пространстве на улице Якубовича, до 15 октября.

Искусство, чья история насчитывает больше тридцати веков, всё это время было занято созданием иллюзий. С некоторыми из них зритель познакомится на временной экспозиции FocusFest.

Такой «выход в город» совершается впервые: одна из самых известных в городе выставочных площадок теперь включает в свою орбиту прежде неприметный городской бульвар, идущий вдоль левого фасада Центрального выставочного зала.

Исчезнувшие с лица Земли животные появились в Петербурге

Выставка «Черная книга», посвященная исчезнувшим за последнее тысячелетие с лица Земли животным, открылась в нашем городе.

До 23 октября вы можете посетить ее в выставочном пространстве проекционного музея «Люмьер-Холл» (Набережная Обводного канала, 74Ц).

Это пространство превратилось в фантастический заповедник животных, которых люди знают только по книгам, обрывочным записям и редким зарисовкам: туранский тигр, маврикийский дронт, мегаладапис, европейский лев, и многие другие представители утерянной фауны мира.

О секретном завещании Петра I расскажут на лекции

6 октября в 18.30 в Большом зале штаб-квартиры Русского географического общества в Санкт-Петербурге (пер. Гривцова, 10-а) состоится лекция доктора исторических наук Дмитрия Копелева, посвященная так называемому секретному завещанию Петра Великого.

Существовало завещание великого императора, в котором он якобы набросал своим наследникам далеко идущий план будущей перманентной российской экспансии. Эта легендарная фальсификация представляет собой причудливую смесь разнородных компонентов, соединивших в одно целое вымысел и реалии той эпохи.

Европа узнала о нем в 1812 году, когда в Париже вышел памфлет французского публициста, сотрудника Министерства иностранных дел Шарля-Луи Лезюра с многообещающим заглавием «О возрастании русского могущества с самого начала его и до XIX века». Самого документа Лезюр не привел, но своими словами изложил содержание секретного геополитического наказа, предусматривавшего установление мирового господства России...

Знаем, о чем говорим

Продолжаем рубрику, посвященную богатству русского языка: о наших популярных поговорках, пословицах, крылатых выражениях.

«Зубы на полку» — вовсе не про наши челюсти

Смысл этой старинной русской поговорки понятен нам и сегодня. Как правило она означает, что существование человека совсем тяжелое, жизнь голодная. Но при чем же здесь зубы?

Речь идет не о зубах, а о зубьях, которые есть у пилы, вил, гребенки (той, которая нужна каждой пряхе) и прочих инструментов, относящихся к крестьянской жизни. То есть, если есть работа, значит есть и кусок хлеба. Если работы нет, то инструменты кладут на полку и есть нечего. Пока зубья на полке, остается только голодать.

Живот — это жизнь

Выражение «Не щадя живота своего» означает для нас не щадить жизни своей. Но при чем здесь живот?

Речь идет, конечно, не об области, где расположены пищеварительные органы. В древнерусском языке (как и в других древнеславянских языках) слово «живот» прежде всего означало «жизнь». Поэтому выражение «положить свой живот за других», прежде всего, означало «не пожалеть жизни своей», «пожертвовать жизнью».

Из-под земли достань и… отдай

Сегодня выражение «достать из-под земли» означает «разыскать кого-нибудь во что бы то ни стало». То есть речь идет о «комто», а ведь первоначально выражение имело совершенно другой смысл.

В давние времена, когда люди не могли хранить деньги в сберегательной кассе просто в силу ее отсутствия, они всё же пытались уберечь свои сбережения от грабителей, стихийных бедствий, пожаров и прочего.

Надежнее всего было закопать сбережения, то есть хранить их под землей. И когда крестьянин говорил барину, что ему нечем платить, например, налоги, барин отвечал: «А ты из-под земли достань и отдай!». Смысл этой фразы был прекрасно понятен крестьянину.

Но это значение сегодня не применяется. Мы используем выражение уже в ином смысле, не всегда зная, откуда же оно пошло.

Где найти «ума палату»

Сегодня выражение «ума палата» мы используем в нескольких случаях. Первый — когда хотим сказать, что человек очень умный. Второй — когда применяем выражение «ума палата, ключ потерян», если хотим сказать о том, что человек наоборот, совсем не умен.

Выражение «ума палата» возникло довольно давно. Слово «палата» в старом русском языке означало большое помещение в каменном здании, позже его стали применять к различным учреждениям, которые помещались в больших строениях. Как правило, это были очень важные учреждения. В палатах проходили значимые встречи, здесь обсуждали законы, уложения и т.п.

Бояре в палатах «думали государеву думу». Отсюда и возникло выражение «ума палата», обозначающее человека, который по своим способностям равен целому собранию мудрецов.

Он у нас «сбоку-припёку»

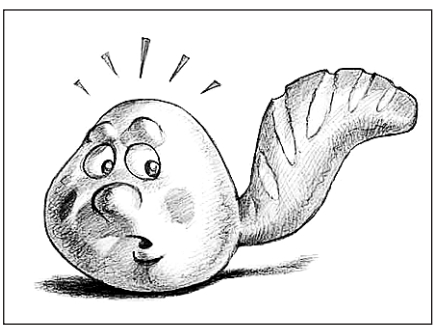

Правильно говорить «сбоку-припёка», но у нас, как правило, его используют в искаженном виде. Впрочем, смысл у этого очень давнего выражения один — это нечто случайное, ненужное, приставшее извне.

Саму припёку следует отличать от припёка. Припёк (существительное мужского рода) — привес печеного хлеба по сравнению с весом муки — образуется от добавления воды, соли и всяких сдобных добавок. А припёка, о которой идет речь, это всего лишь комочек теста, случайно прилепившийся к изготовленному караваю и испеченный вместе с ним.

Припёка считается пусть не грубым, но браком в хлебопечении, не должно ее быть на каравае. И если о человеке или какой-нибудь вещи говорят, что они здесь сбоку-припёку, то понимать это следует так: вроде бы и при деле, а приглядеться — так совершенно не нужны, просто примазались.

Розмарин на подоконнике

Это растение в России встретишь не часто. Причина очевидна: красиво цветущий вечнозеленый кустарник очень требователен к теплу и свету. Продолжительные морозы ниже 10—12 градусов его губят, поэтому расти в открытом грунте розмарин может лишь на юге.

В нашей полосе розмариновую зелень можно вырастить в городской квартире прямо на подоконнике. В продаже появились и семена, и кустики розмарина. И не только в специализированных магазинах, торгующих семенами, но и в супермаркетах — как свежая зелень. Это удобно: верхушки побегов срезают и подают к столу, а само растение сажают в землю, регулярно поливают, иногда опрыскивают и время от времени подкармливают универсальным удобрением. Отрастающие веточки постоянно прищипывают, стараясь придать кустику красивую форму.

Как пряность розмарин особенно популярен в средиземноморской и французской кухне. Он входит в состав прованских трав и букета гарни, его добавляют в напитки и маринады, на серовато-зеленых очень ароматных листочках, отдающих сосной и камфорой, настаивают уксус.

Как сохранить георгины до весны

Сделать это в комнатных условиях не так просто. Две напасти грозят клубням во время хранения: сначала они плесневеют, а к концу зимы начинают сохнуть.

Один из способов хранения клубней георгина в зимнее время — покрытие их парафином. В большой кастрюле на водяной бане расплавляют парафин. Нельзя нагревать парафин прямо на плите: его пары способны воспламениться. Чтобы состав был более эластичным, можно добавить садовый вар (на 1 кг парафина 300 г садового вара).

Не более чем за сутки у георгин обрезают остатки стеблей и привязывают к каждому клубню проволочку или прочную нитку. Держа за них, на несколько секунд опускают клубни в расплавленный парафин.

Покрытые парафином клубни складывают в картонные коробки и убирают в холодильник. Поскольку в холодильнике очень низкая влажность, в январе коробку с клубнями оборачивают в один слой пищевой целлофановой пленкой.

В апреле клубни засыпают влажным торфом и оставляют в теплом помещении. Парафин счищать не надо, он не мешает прорастать корням и побегам. После появления почек георгины делят и сажают в пол-литровые емкости с почвой.

Не стоит огорчаться, если не сумеете сохранить корнеклубни до посадки. Порой выгоднее купить новые клубни и не утруждать себя их хранением. К тому же, высаживая новые сорта георгин в своем саду, можно ежегодно менять палитру цветения.

На грядке — рокамболь

Лук причесночный, или рокамболь, внешне очень похож на чеснок, но у него менее острый вкус, не столь резкий запах и более широкие листья, а на луковице, в отличие от чеснока, есть детки.

Во ВНИИ селекции и семеноводства овощных культур получен зимостойкий сорт рокамболя «Жемчуг». Диаметр луковиц у него 5—6 см, масса 50—55 г; чаще всего в них 4—6 крупных зубков и до 15 деток массой не более 1,5 г.

Из деток, высаженных осенью (конец сентября — начало октября), на следующий год вырастает многозубковая луковица, а из деток, высаженных в конце апреля или под зиму, получаются однозубки.

Убирают рокамболь, как только начнут усыхать листья и наружные чешуи луковиц. Луковицы просушивают, очищают от земли и выдерживают две недели на свету. Если этого не сделать, храниться причесночный лук будет хуже, и потери его при хранении возрастут.

Луковицы и молодые листья рокамболя используют в пищу как в свежем, так и в консервированном виде, добавляют их и в зимние заготовки.

Кто и когда может пройти диспансеризацию

В Санкт-Петербурге четвертый год подряд проводится диспансеризация взрослого населения. Порядок проведения диспансеризации утвержден приказом Министерства здравоохранения РФ от 03.02.2015 №36ан «Об утверждении Порядка диспансеризации определенных групп взрослого населения».

Что это такое?

Диспансеризация представляет собой комплекс мероприятий, в том числе медицинский осмотр граждан, врачами нескольких специальностей и применение необходимых методов обследования.

Диспансеризации подлежит взрослое население России в возрасте от 18 лет — как работающие граждане, так и не работающие, а также граждане, проходящие обучение в образовательных организациях по очной форме.

Работодатели обязаны обеспечивать своим работникам условия для прохождения медицинских осмотров и диспансеризации, а также беспрепятственно отпускать работников для их прохождения.

Кто может пройти диспансеризацию в текущем году

Порядок проведения диспансеризации в 2016 году предусматривает прохождение обследования в поликлинике по месту жительства гражданина. Диспансеризация проводится 1 раз в 3 года в определенные возрастные периоды в два этапа.

В 2016 году диспансеризацию могут пройти граждане следующих годов рождения: 1995, 1992, 1989, 1986, 1983, 1980, 1977, 1974, 1971, 1968, 1965, 1962, 1959, 1956, 1953, 1950, 1947, 1944, 1941, 1938, 1935, 1932, 1929, 1926, 1923, 1920, 1917.

Граждане других возрастных категорий будут иметь возможность пройти диспансеризацию в 2017—2018 годах.

Какие цели и задачи у таких обследований

Диспансеризация позволяет достигнуть сразу нескольких целей:

- выявить на ранних стадиях хронические неинфекционные заболевания (далее — ХНИЗ), являющиеся основной причиной инвалидности и преждевременной смертности населения Российской Федерации, и факторов риска их развития;
- определить группу состояния здоровья и необходимые лечебно-профилактические мероприятия для граждан с выявленными ХНИЗ и (или) факторами риска их развития;
- провести профилактическое консультирование гражданам с выявленными хроническими неинфекционными заболеваниями и (или) факторами риска их развития и здоровых граждан;
- определить группу диспансерного наблюдения граждан с выявленными ХНИЗ и иными заболеваниями (состояниями), а также граждан с высоким и очень высоким суммарным сердечно-сосудистым риском.

Важной особенностью диспансеризации является усиление ее профилактической направленности — проведение профилактического консультирования всем гражданам, дифференцировано в зависимости от результатов обследования.

Как проводится

Для прохождения диспансеризации необходимо обратиться в поликлинику по месту жительства, к участковому врачу (фельдшеру), участковой медсестре или в регистратуру, где есть все сведения о том, где, когда и как можно пройти диспансеризацию.

Диспансеризация проводится в два этапа.

Прохождение обследования первого этапа диспансеризации, как правило, требует два визита. Первый визит занимает ориентировочно от 3 до 6 часов (объем обследования значительно меняется в зависимости от вашего возраста). Второй визит проводится обычно через 1—6 дней (зависит от длительности времени необходимого для получения результатов исследований) к участковому врачу для заключительного осмотра и подведения итогов первого этапа диспансеризации.

Если по результатам первого этапа диспансеризации у вас выявлено подозрение на наличие хронического неинфекционного заболевания или высокий и очень высокий суммарный сердечно-сосудистый риск, участковый врач сообщает вам об этом и направляет на второй этап диспансеризации, длительность прохождения которого зависит от объема необходимого вам дополнительного обследования.

Какой документ предоставляется по итогам диспансеризации

Каждому гражданину, прошедшему диспансеризацию, выдается «Паспорт здоровья», в который вносятся основные выводы (заключения, рекомендации) по результатам проведенного обследования.

Судоку

1		8						
4					1	6	8	3
6	2					5		1
	1	4		8		3	5	
			7			1		2
			3	1		4	7	8
5	4							6
			4					
			9					4

Шахматы

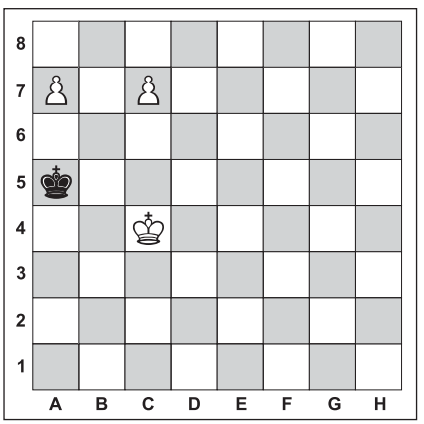

Задача №1. Белые начинают и дают мат в два хода

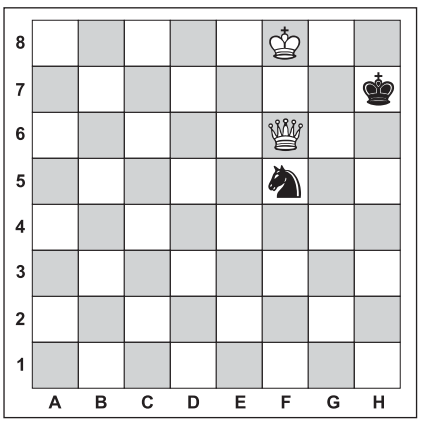

Задача №2. Белые начинают и дают мат в два хода

Чешитесь перед зеркалом

Продолжаем рассказ о лауреатах Шнобелевских премий этого года, которые под девизом «Сначала рассмешить людей, а затем заставить их думать» с 1991 года вручаются за научные изыскания за бесполезные и смешные, на первый взгляд, исследования.

Так, Шнобелевскую премию по медицине получили немецкие ученые, доказавшие, что зуд на одной стороне тела можно облегчить, если смотреть в зеркало и чесать противоположную сторону, сообщает Газета.ру.

В эксперименте приняли участие 26 мужчин-добровольцев. Им было предложено оценить интенсивность искусственно индуцированного зуда на правом предплечье, пока они наблюдали в зеркало, как им чешут левое предплечье.

Ученые полагают, что это может быть связано с «транзиентной иллюзорной интерсенсорной перцептуальной конгруэнтностью зрительных, тактильных и плюрицептивных сигналов». Они также считают, что «зеркальное почесывание» способно облегчить зуд, не причиняя лишнего вреда и без того пораженным участкам кожи.

Ответы

на головоломки, опубликованные в №36 (173) от 29.09.2016 г.

СКАНВОРД

ПО ГОРИЗОНТАЛИ: Аббат. Промах. Иридий. Лаконизм. Аффлек. Степ. Вис. Ушу. Керри. Аура. Египет. Чуб. Арина. Ара. Шлейф. Кружок. Алхимия. Сабо. Херес. Декор. Лайм. Ярка. Брест. Накат. Тур. Ребус. Комдив. Указ. Авось. Визбор. Оригинал. Кашне. Хор. Орех. Дева. Евро. Гаити. Ока. Торги. Ресурс. Джип. Поиск. Конница. Перс. Стакан. Омар.

ПО ВЕРТИКАЛИ: Справка. Комфорт. Малевич. Азот. Бриз. Тимошенко. Мисс. Пике. Хаки. Типаж. Пятак. Сабля. Прайс. Угар. Арфа. Ерофей. Уши. Аллея. Силок. Узел. Ранет. Смотр. Крик. Раут. Бандана. Суд. Неровность. Азу. Безветрие. Суок. Озон. Отговорка. Ива. Волхв. Пьеро. Краса. Редиска. Орлица. Аксон. Гипс. Ирис. Тест. Дно. Жим. Пар.

СУДОКУ

3	8	1	4	5	6	9	2	7
9	5	4	7	2	1	6	8	3
2	7	6	9	8	3	5	4	1
1	4	7	8	6	2	3	5	9
5	6	2	1	3	9	4	7	8
8	9	3	5	7	4	1	6	2
4	3	5	2	1	7	8	9	6
7	1	9	6	4	8	2	3	5
6	2	8	3	9	5	7	1	4

ШАХМАТЫ

Задача №1.

Положение на диаграмме:
Белые: король c3, ферзь a4, пешки: a6, a5, c2
Черные: король b1, пешка a7
Решение: 1. Фb5+! Кра1/Кра2 **2.** Фb2х **1.** ... Крс1 **2.** Фf1х

Задача №2.

Положение на диаграмме:
Белые: король f2, ферзь b4, ладья d7, слон b1
Черные: король e5, слон d5
Решение: 1. Ch7! **1.** ... Кре6 **2.** Фd6х/Фе7х **1.** ... Крf6 **2.** Фе7х **1.** ... Се6 **2.** Фd4х **1.** ... С~ **2.** Фd6х

Вестник МО «КУПЧИНО» 6+
Регистрационное свидетельство ПИ 2-4852 от 20.11.2000 выдано Территориальным управлением Министерства РФ по делам печати, телерадиовещания и средств массовых коммуникаций по Санкт-Петербургу и Ленинградской области.

Учредитель: Муниципальный Совет внутригородского муниципального образования Санкт-Петербурга муниципальный округ «Купчино».

Адрес редакции: 192212, Будапештская ул., д. 19, корп. 1. Тел. (812) 774-42-87, факс (812) 703-04-10.

Главный редактор Е.В. Фомина.

Издатель: ООО «СЕРП», 194354, СПб, пр. Луначарского, д. 11, лит. А, пом. 42Н.

Отпечатано в типографии ООО «Типографский комплекс "Девиз"», 199178, СПб, В.О., 17 линия, д. 60, лит. А, пом. 4Н.

Тираж 15 000 экз.
Распространяется бесплатно.

Номер подписан в печать 4.10.2016.
Время подписания по графику – 22.00, фактическое время подписания – 22.00.
№37 (174). Дата выхода – 6.10.2016. Заказ №6474

Гороскоп с 10 по 16 октября

ОВЕН
Отличная неделя в финансовом отношении. Материальное положение может сильно улучшиться, но все-таки постарайтесь избежать соблазна неразумно тратить крупные суммы денег.

ТЕЛЕЦ
Душевное равновесие и уверенность в себе позволит вам приобрести много новых друзей (в том числе и полезных), а также укрепить отношения со старыми. А вот с родственниками могут возникнуть осложнения — постарайтесь избежать даже споров.

БЛИЗНЕЦЫ
Вы почувствуете прилив творческих сил, какой деятельностью вы бы ни занимались. Всё будет получаться, ваши порывы оценят. Однако не следует сильно отрываться от реальности — в своих действиях стоит сохранять хотя бы немного здорового прагматизма.

РАК
Очень важно при возникновении любых проблем доверять своей интуиции, но при этом сохранять спокойствие и выдержку, иначе это может привести к весьма плачевным результатам как на работе, так и в личных отношениях.

ЛЕВ
Стоит все-таки немного успокоится в реализации своих амбициозных планов — наступило время обдумать их детали и чуть попозже взяться за них уже со спокойной головой. Так что, набирайтесь сил для грядущих свершений.

ДЕВА
Следует на этой неделе повнимательнее отнестись к своему здоровью. Если вы уже некоторое время чувствуете упадок физических сил, то стоит просто побольше отдыхать. Иногда простое решение может решить много проблем.

ВЕСЫ
Не будьте мнительны — небольшие физические недомогания не должны повлиять на ваше психологическое состояние. Кажущаяся депрессия легко «лечится» общением с родными и самыми близкими друзьями.

СКОРПИОН
Всё происходящее вокруг будет казаться вам несколько не логичным, но если относится к этому философски и не нервничать зря, то это станет главным залогом вашего дальнейшего спокойствия и успеха во всех делах.

СТРЕЛЕЦ
Возможны финансовые проблемы. Необдуманно решать их, пускаясь в какие-либо предлагаемые полузнакомыми людьми авантюры или придумывая новые «прибыльные» проекты, не стоит. Просто переждите некоторое время — и всё уладится.

КОЗЕРОГ
Очень неплохое время для того, чтобы рискнуть что-то серьезно изменить в своей жизни. Главное — быть уверенным в принимаемых вами решениях. Даже если есть сомнения, на этой неделе стоит пойти на риск.

ВОДОЛЕЙ
Попробуйте на этой неделе как можно дальше отойти от решения меркантильных вопросов, будь то желание продвинуться по служебной лестнице или добиться где-нибудь дополнительного финансового успеха. Займитесь домашними делами и общением с родными и друзьями.

РЫБЫ
Проблемы могут навалиться на вас с совершенно неожиданной стороны, и сами вы грамотно решить их вряд ли сможете. Так что, лучше заранее подготовиться к трудностям и не сомневаться в помощи верных друзей.

Лунный календарь стрижек

10 октября. Отличный день для того, чтобы постричься и заодно улучшить состояние нервной системы — прическа получится удачной, что станет гарантом вашего хорошего настроения.

11 октября. Очередной благоприятный день, стрижка в который благотворно воздействует на состояние волос и позволит надолго поднять настроение.

12 октября. Будет лучше, если вы в этот день откажетесь от посещения салона красоты. В противном случае, это грозит ухудшением состояния вашего организма в целом.

13 октября. День сегодня нейтральный для манипуляций с волосами — стрижка не окажет никакого влияния (ни положительного, ни отрицательного) на ваши волосы и вашу жизнь.

14 октября. Этот день также можно считать нейтральным. Но всё равно, лучше выбрать по календарю другую дату, которая считается благоприятной.

15 октября. День неблагоприятен ни для окрашивания, ни для стрижки. Более того, сегодня вообще не рекомендуется проводить никакие эксперименты с имиджем. И покупка нового гардероба, и даже посещение солярия в этот день принесут вам только разочарование.

16 октября. Плохой день для стрижек в условиях салона красоты. А вот дома вы вполне можете подровнять кончики волос, сделать укладку или прическу. Но только своими силами — сегодня локоны нельзя доверять даже самым близким людям.

Овощи, которые согреют в холодное время года

Блюда из овощей хороши в любой сезон. Но осенью есть очевидное преимущество — у кого-то довольно много кабачков, перцев, помидор с дачи, а у тех, у кого своего дачного участка нет, есть возможность купить их по самой выгодной цене. Из этих, самых простых ингредиентов получаются яркие, согревающие и полезные блюда. Несколько таких рецептов мы и предлагаем вам сегодня.

Баклажаны маринованные оригинальные

Вам понадобятся

- Баклажаны — 4—5 шт. среднего размера.
- Чеснок — 4—5 зубчиков.
- Кинза — 100 г.
- Петрушка — 50 г.
- Базилик — 50 г.
- Перец болгарский красный — 2 шт. среднего размера.
- Уцхо-сунели — 1/2 чайной ложки.
- Уксус яблочный — 2 ст. л.
- Лук репчатый — 1 шт.
- Соль и перец — по вкусу.
- Масло растительное — для обжарки.

Приготовление

Нарежьте петрушку, базилик и кинзу, сложите в миску, добавьте выдавленный через пресс чеснок, соль и черный молотый перец, посыпьте уцхо-сунели, добавьте уксус, разбавленный водой в пропорции 1:1, перемешайте и пусть настаивается.

Нарежьте лук тонкими полукольцами, перец полосками, слегка обжарьте в небольшом количестве масла. Добавьте смесь к зелени с уксусом, перемешайте.

Теперь нарежьте баклажаны на полоски или кольца толщиной не более 0,5 см и обжарьте. Готовые баклажаны выкладывайте на бумажные полотенца, чтобы избавить овощи от излишков масла.

В удобную емкость складывайте одним слоем баклажаны, смазывайте смесью зелени, затем снова баклажаны. Последним слоем должна быть зелень. Накройте крышкой и дайте настояться. Есть можно уже через пару часов.

Горячая закуска из кабачков

Вам понадобятся

- Помидоры среднего размера — 2 шт.
- Перец болгарский красный или желтый — 1 шт.
- Кабачок — 1 шт.
- Чеснок — 2 зубчика.
- Петрушка.
- Хлеб ржаной или пшеничный — 3—4 ломтика.
- Соль и перец — по вкусу.

Приготовление

Нарежьте кабачок на небольшие кусочки, перец — на кубики. Помидоры — также на небольшие кусочки.

Один зубчик чеснока нарежьте на тоненькие пластины. Налейте на сковородку растительное масло, выложите кабачок и перец, обжаривайте на среднем огне минут пять, добавьте помидоры, чеснок, посолите и поперчите, накройте крышкой и выключите огонь.

На другой сковородке, в духовке или тостере подсушите хлеб, пока он еще теплый, натрите чесноком.

Порубите петрушку, добавьте к овощам, перемешайте и выкладывайте на хлеб. При желании можно добавить другие травы (кинзу, например), больше специй.

Овощи, запеченные в духовке

Вам понадобятся

- Баклажаны — небольшие, 2 шт.
- Помидоры черри — 350—400 г.
- Чеснок — 1 зубчик.
- Прованские травы (сухие) — 1 чайная ложка.
- Базилик свежий — 2—3 веточки.
- Оливковое масло — 2 ст. ложки.
- Соль, черный молотый перец — по вкусу.

Приготовление

Нарежьте помидоры черри на половинки, выдавите через пресс чеснок, добавьте сухие травы и половину листьев базилика (их надо тонко нарезать), посолите, поперчите, перемешайте, полейте оливковым маслом.

Баклажаны нарежьте вдоль на пластинки толщиной 1—1,5 см, выложите на противень, застеленный пергаментом и слегка смазанный растительным маслом. Запекайте в духовке при средней температуре минут пять.

Достаньте противень, переверните баклажаны и выложите на них плотно помидоры. Отправьте в духовку еще минут на десять при температуре 200 градусов. Точное время зависит от вашей духовки.

Есть можно и теплыми, и холодными. При подаче не забудьте украсить листиками базилика. Также в конце можно посыпать овощи тертым сыром, а можно выложить сыр на баклажан, а уже сверху добавить помидоры.

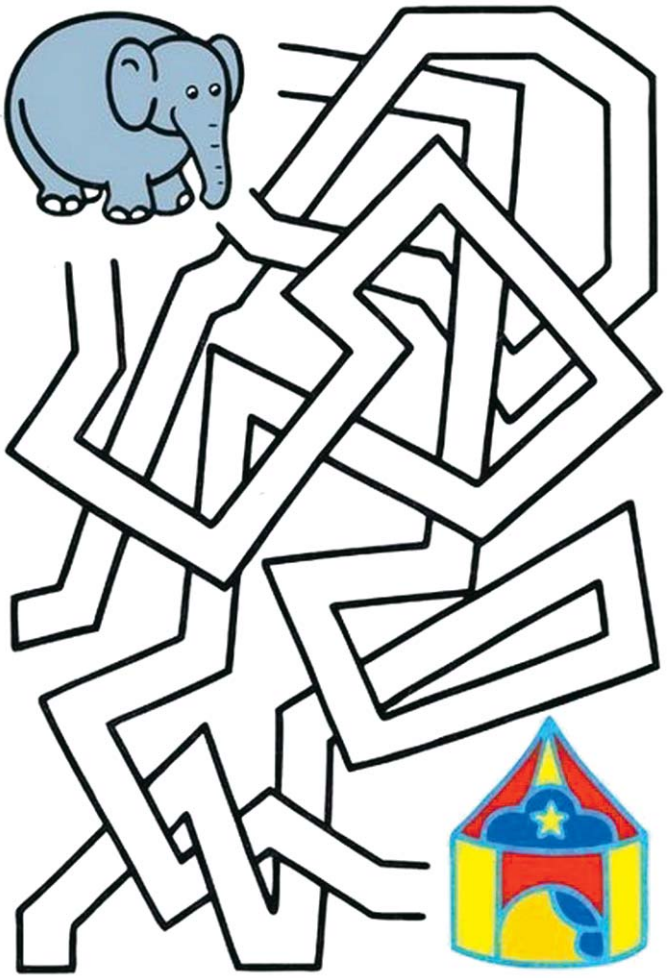

Помоги слону добраться до цирка

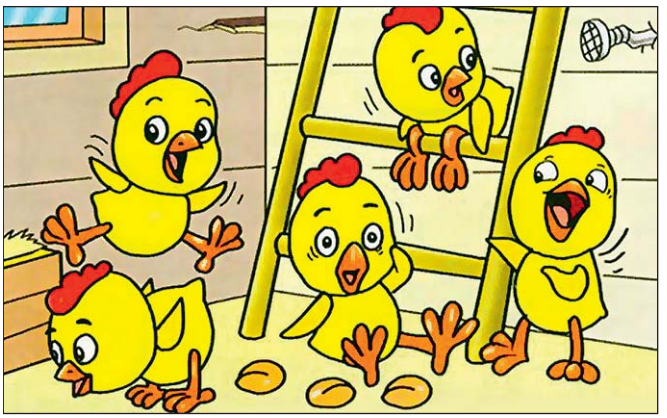

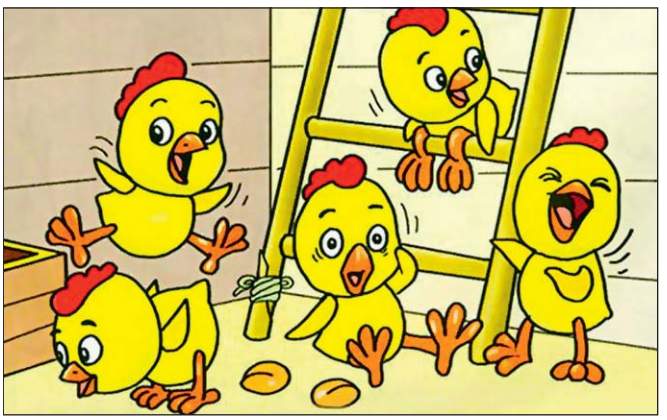

Найди 8 отличий

6	+		=	7
−		+		
	−	1	=	3
=		=		=
2	+	2	=	4

Расставь цифры и знаки так, чтобы правильно решить примеры

Обведи рисунок по точкам

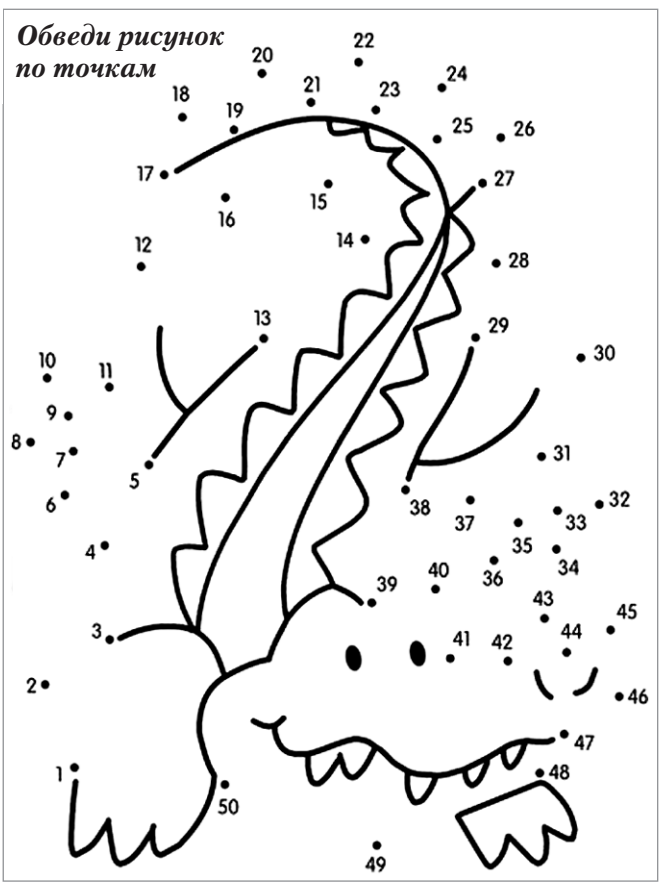

Её дело - наводить сырость
Столица Южной Кореи
«Устаканившийся» быт
Блюдо из мяса и холода
«Эквивалентная» взрывчатка
Грек, который лез в бочку
Рыба у Чехова
Богатство Кузбасса
Укротил критского быка
Актёр Бронневой
Город в Якутии
Будущее бревно
Проблема давно немытого чайника
Очки для циклопа
Шарогонное устройство
Станок художника
Зазывала Мельпомены
Его пояс состоит из трёх звёзд
Кусок не на мелкий роток
Самая подопытная обезьяна
«Ходячий» кактус
«Лекарство от голода»
Маршал Ворошилов
Жизнь или кошелёк
Покров таинственности
Карточная общага
Процесс в чайнике
Ширь или глубь земли
Имя Наполеона III
Лучший друг свидетеля
Разрешённое убийство
Театральное светило
Колесо, которому «дали ремня»
Этап везения или невезения
«Питьё» для комара
Осветительный прибор
Изобретатель револьвера
Забег электронов
«Кайман» на колёсах
Первый дегустатор яблока
Автомобиль «... Ромео»
Долька сыра
Жительница Вены
Утроенное трио
Цветок-«погремушка»
Часть атмосферы звезды
Брожение в низах
Автор романа «Лолита»
Крик победителя
Ледокол Тимофеевич
Чушь с размахом
Сфинкс по национальности
Половинка плюса
Имя шервудского стрелка
Беспардонный человек
Соха
Пятачок у Пятачка
Упрощённый болид
Электрический разрядник
Родительница мыши
Ткемали
Присыпка в медицине
Стойка с настойками
«Заросший» фрукт
Размер для круглых тел
Знаток мелей
Многочлен
«Публичная» пивная
Его оберегают от мата
Гнёт спину по долгу службы
Подстроенные гадости
«... о Форсайтах»
Почти фарфор
Невылупившиеся «рыбята»
Обивка железом
Кочегар, живущий на куличках
Экстрасенс
Дознание на отметку
Законодательный ...
Насыпь в гавани
Чёрная масть
Заскоки божьего одуванчика
Принцесса с зелёным лицом
Одно ухо и острый нос
Верхняя конечность
Остекленевшая прореха
Актриса Невская
Русское «Пепси» с хреном
Забор в лежачем положении

Сканворд предоставлен информационной системой tvpost.ru · Телепрограмма и контент для СМИ